



---

## **Afdeling Verkoop Douma Staal BV**

---

Prijslijst per 8-1-2025

### **Douma Staal BV**

Voltastraat 5 - 8606 JW SNEEK  
Postbus 200 - 8600 AE SNEEK

Telefoon: 0515 - 411211

E-mail algemeen : [info@doumastaal.nl](mailto:info@doumastaal.nl)  
E-mail verkoop : [verkoop@doumastaal.nl](mailto:verkoop@doumastaal.nl)  
Internet: [www.doumastaal.nl](http://www.doumastaal.nl)

---

## **Toelichting op de prijzen en prijsstelling**

---

Prijslijst per 8-1-2025

### **Prijzen**

De prijzen in deze prijslijst zijn effectiefprijzen (de basisprijs verhoogd met de profieloverprijs) exclusief BTW.

### **Post**

Een post is een hoeveelheid van één afmeting respectievelijk profiel in één lengte ter verzending in één keer aan één bestemming.

### **Order**

Een order is een bestelling met een vaste specificatie bestaande uit één of meer posten voor levering uit voorraad in één keer aan één bestemming.

### **Levering**

Franco uw adres, ongelost.

### **Lengtetoeslag bij balkstaal**

van 18000 mm tot 21000 mm	-	€ 6,80 per 1000 kilo
van 21000 mm tot 23000 mm	-	€ 9,10 per 1000 kilo
van 23000 mm tot 24000 mm	-	€ 13,60 per 1000 kilo
van 24000 mm en langer	-	op aanvraag

### **Certificaat**

Administratiekosten van certificaten bedragen € 10,- per orderregel, profiel of afmeting.

### **Betaling**

Netto binnen 30 dagen na factuurdatum.

Voor orders beneden € 500,- wordt een vrachtbijdrage van € 85 berekend.

Zoals gebruikelijk gelden steeds de op de dag van levering geldende prijsnoteringen.

Op al onze transacties zijn van toepassing onze gedeponeerde algemene verkoop- en leveringsvoorwaarden.

Wij hebben deze prijslijst met grote zorgvuldigheid samengesteld.

Toch bestaat de mogelijkheid van een fout in deze lijst.

Douma Staal BV kan niet aansprakelijk worden gesteld voor de gevolgen van een dergelijke fout.

Met deze prijslijst komen alle voorgaande prijslijsten te vervallen.

## INHOUDSOPGAVE

Prijslijst per 8-1-2025

	bladzijde		bladzijde
<b>1 STAFSTAAL</b>		<b>6 KOUDGEWALSTE PROFIELEN</b>	
WGW RONDSTAAL	4-5	KGW HOEKPROFIEL	85
WGW VIERKANTSTAAL	6-7	KGW U-PROFIEL	86-88
WGW PLATSTAAL S235JRG2	8-12	KGW DIVERSEN	89
WGW PLATSTAAL S355JR	13-15		
WGW HOEKSTAAL GELIJKZIJDIG	16-18	<b>7 BLANK STAAL</b>	
WGW HOEKSTAAL ONGELIJKZIJDIG	19-20	BLANK STAAL St 37-2 K PLAT	90-96
WGW HOEKSTAAL VERZINKT	21	BLANK STAAL St 37-2 K ROND (H9)	97-98
WGW T - STAAL	22	BLANK STAAL St 52-3 K ROND (H9)	99
WGW UNP - STAAL	23	BLANK C 45 K ROND (H9)	100-101
WGW HALFRONDSTAAL	24	BLANK STAAL St 37-2 K HOEK	102
WGW STRIPPEN S235JRG2	25-26	BLANK STAAL St 37-2 K VIERKANT	103
WGW STRIPPEN S355JR	27	BLANK AUTOMATENSTAAL ROND (H9)	104-105
		BLANK AUTOMATENSTAAL VIERKANT	106
<b>2 BALKSTAAL</b>		ZILVERSTAAL ROND	107
BALKSTAAL HE- A	28		
BALKSTAAL HE- B	29	<b>8 FITTINGEN, LASBOCHTEN EN FLENZEN</b>	
BALKSTAAL IPE	30	LASBOCHTEN 3S	108-109
BALKSTAAL UNP	31	LASBOCHTEN 5S	110-111
		BLINDFLENZEN	112
<b>3 PLAATSTAAL</b>		DRAADFLENZEN	113
WGW PLATEN S235JRG2	32-33	VLAKKE LASFLENZEN	114
WGW PLATEN S355MC	34	VOORLASFLENZEN	115
WGW GEBEITSTE PLATEN	35	FLENZEN WELDING NECK	116
WGW TRANENPLATEN	36	FITTINGEN	117-128
WGW LASER PLATEN	37	OVERIGEN	129-130
WGW CORTEN PLATEN	38		
KGW PLATEN DC01	39		
SENDZIMIR VERZINKTE PLATEN	40		
ELECTROLYTISCH VERZINKTE PLATEN	41		
<b>4</b>			
<b><u>KOKERPROFIELEN</u></b>			
KOKER ONGEBEITST VIERKANT	42-46		
KOKER ONGEBEITST RECHTHOEKIG	47-53		
KOKER GEBEITST VIERKANT	54		
KOKER GEBEITST RECHTHOEKIG	55-56		
<b>5</b>			
<b><u>RONDE BUIZEN</u></b>			
GELASTE KLASSE A BUIS	57-58		
GELASTE GASBUIS	59-60		
GELASTE CONSTRUCTIEBUIS	61		
GELASTE STOO MBUIS	62		
GELASTE PRECISIEBUIS	63-64		
GELASTE BUIS	65-68		
NAADLOZE BUIS	69-84		

## WGW RONDSTAAL (S235JRG2)

Prijslijst per 8-1-2025

Warmgewalst rondstaal in de kwaliteit S235JRG2 volgens EN 10025, toleranties volgens EN 10060

Omschrijving	Handelslengtes	Gewicht per 6+ Meter	Prijzen per 100 KG	
			Stralen	Stralen + Meniën
ROND 6 MM GECAL	6+	1,38	196,95	83,40 99,80
ROND 8 MM GECAL	6+	2,46	188,85	60,30 72,40
ROND 10 MM GECAL	6+	3,84	184,85	47,40 56,90
ROND 12 MM	6+	5,52	181,85	40,90 48,80
ROND 14 MM	6+	7,50	176,75	34,50 41,30
ROND 16 MM	6+	9,82	176,25	30,10 36,00
ROND 18 MM	6+	12,45	187,85	25,70 30,80
ROND 19 MM	6+	13,85	187,35	25,20 29,60
ROND 20 MM	6+	15,37	174,25	17,20 20,60
ROND 22 MM	6+	18,54	183,25	15,60 18,70
ROND 24 MM	6+	22,08	183,25	14,10 16,80
ROND 25 MM	6+	23,91	174,25	13,70 16,30
ROND 28 MM	6+	30,01	192,35	12,20 14,70
ROND 30 MM	6+	34,53	176,25	11,50 13,60
ROND 32 MM	6+	39,22	196,25	10,50 13,00
ROND 35 MM	6+	46,91	200,35	9,80 11,80
ROND 38 MM	6+	55,33	197,35	9,50 11,40
ROND 40 MM	6+	61,61	191,35	9,10 10,80
ROND 45 MM	6+	77,47	201,45	9,10 10,80
ROND 50 MM	6+	95,77	191,35	9,10 10,80
ROND 55 MM	6+	115,90	201,45	9,10 10,80
ROND 60 MM	6+	137,86	190,35	9,10 10,80
ROND 70 MM	6+	187,88	192,75	9,10 10,80
ROND 75 MM	6+	215,94	200,35	9,10 10,80
ROND 80 MM	6+	245,83	191,75	9,10 10,80
ROND 100 MM	6+	383,69	191,75	9,10 10,80

## WGW RONDSTAAL (S355J2) - St 52

Prijslijst per 8-1-2025

Warmgewalst vierkantstaal in de kwaliteit S355J2 volgens EN 10025, toleranties volgens EN 10059

Omschrijving	Handelslengtes	Gewicht per 6+ Meter	Prijzen per 100 KG	
			Stralen	Stralen + Meniën
ROND 16 MM	6+	9,80	204,25	30,20 36,00
ROND 20 MM	6+	15,40	202,25	17,20 20,60
ROND 24 MM	6+	22,10	211,25	14,10 16,80
ROND 25 MM	6+	23,90	202,25	13,70 16,30
ROND 30 MM	6+	34,50	204,25	11,50 13,60
ROND 50 MM	6+	95,80	219,35	9,10 10,90

## WGW VIERKANTSTAAL (S235JRG2)

Prijslijst per 8-1-2025

Warmgewalst vierkantstaal in de kwaliteit S235JRG2 volgens EN 10025, toleranties volgens EN 10059

Omschrijving	Handelslengtes	Gewicht per 6+ Meter	Prijzen per 100 KG	
				Stralen + Meniën
VIERKANT 6 MM	6+	1,76	201,15	79,10 93,40
VIERKANT 8 MM	6+	3,12	183,15	60,40 72,60
VIERKANT 10 MM	6+	4,88	183,65	48,20 57,70
VIERKANT 12 MM	6+	7,02	184,35	40,50 48,10
VIERKANT 14 MM	6+	9,58	187,95	34,40 41,20
VIERKANT 16 MM	6+	12,51	178,55	30,10 36,30
VIERKANT 18 MM	6+	15,80	178,95	26,00 30,30
VIERKANT 20 MM	6+	19,52	171,55	17,10 20,30
VIERKANT 22 MM	6+	23,61	187,55	15,60 18,70
VIERKANT 25 MM	6+	30,50	171,95	13,70 16,30
VIERKANT 30 MM	6+	43,98	181,65	11,50 13,70
VIERKANT 35 MM	6+	59,78	193,95	9,90 11,60
VIERKANT 40 MM	6+	78,08	186,85	9,10 10,80
VIERKANT 45 MM	6+	98,82	196,65	9,10 10,80
VIERKANT 50 MM	6+	122,00	187,35	9,10 10,80
VIERKANT 60 MM	6+	175,68	194,35	9,10 10,80
VIERKANT 80 MM	6+	312,32	197,75	9,10 10,80
VIERKANT 100 MM	6+	488,00	202,75	9,10 10,80

## WGW VIERKANTSTAAL (S355J2) - St 52

Prijslijst per 8-1-2025

Warmgewalst vierkantstaal in de kwaliteit S355J2 volgens EN 10025, toleranties volgens EN 10059

Omschrijving	Handelslengtes	Gewicht per 6+ Meter	Prijzen per 100 KG	
			Stralen	Stralen + Meniën
VIERKANT 20 MM	6+	19,52	199,55	17,10 20,30
VIERKANT 25 MM	6+	30,50	199,95	13,70 16,30
VIERKANT 30 MM	6+	43,98	209,65	11,50 13,70
VIERKANT 40 MM	6+	78,08	214,85	9,10 10,80
VIERKANT 45 MM	6+	98,82	224,65	9,10 10,80
VIERKANT 50 MM	6+	122,00	215,35	9,10 10,80
VIERKANT 60 MM	6+	175,68	222,35	9,10 10,80
VIERKANT 80 MM	6+	312,32	225,75	9,10 10,80

## WGW PLATSTAAL (S235JRG2)

Prijslijst per 8-1-2025

Warmgewalst platstaal in de kwaliteit S235JRG2 volgens EN 10025, toleranties volgens EN 10058

Omschrijving	Handelslengtes	Gewicht per 6+ Meter	Prijzen per 100 KG	
			Stralen	Stralen + Meniën
PLAT 12 X 3	6+	1,77	213,25	
PLAT 16 X 3	6+	2,34	213,25	
PLAT 20 X 3	6+	2,93	182,85	
PLAT 25 X 3	6+	3,66	182,85	
PLAT 30 X 3	6+	4,40	181,85	
PLAT 40 X 3	6+	5,86	182,85	
PLAT 50 X 3	6+	7,32	181,65	
PLAT 60 X 3	6+	8,78	215,75	
PLAT 65 X 3	6+	9,52	217,75	
PLAT 75 X 3	6+	10,98	217,75	
PLAT 100 X 3	6+	14,64	197,45	
PLAT 16 X 4	6+	3,12	213,25	76,20 89,60
PLAT 20 X 4	6+	3,90	179,35	72,40 86,90
PLAT 25 X 4	6+	4,88	179,35	69,80 83,60
PLAT 30 X 4	6+	5,86	176,65	68,20 81,80
PLAT 35 X 4	6+	6,83	199,95	67,70 79,70
PLAT 40 X 4	6+	8,19	178,15	66,20 79,50
PLAT 45 X 4	6+	8,78	199,45	66,20 77,90
PLAT 50 X 4	6+	9,92	176,15	45,70 54,50
PLAT 60 X 4	6+	12,29	188,05	45,10 53,90
PLAT 70 X 4	6+	15,62	198,75	44,80 53,40
PLAT 80 X 4	6+	15,62	216,25	44,60 53,10
PLAT 100 X 4	6+	19,52	198,75	43,90 52,50
PLAT 12 X 5	6+	2,90	217,25	76,20 89,60
PLAT 16 X 5	6+	3,90	213,25	63,80 75,00
PLAT 20 X 5	6+	4,88	174,85	60,30 72,40
PLAT 25 X 5	6+	6,10	173,65	57,70 69,30
PLAT 30 X 5	6+	7,32	171,15	56,20 67,70
PLAT 35 X 5	6+	8,54	181,65	55,10 66,00
PLAT 40 X 5	6+	9,76	172,65	54,40 64,90
PLAT 45 X 5	6+	10,98	181,65	53,70 64,40
PLAT 50 X 5	6+	12,60	173,15	37,20 44,60
PLAT 55 X 5	6+	13,42	197,75	37,00 44,00
PLAT 60 X 5	6+	14,70	174,65	36,70 43,80
PLAT 65 X 5	6+	15,86	197,35	36,90 43,10
PLAT 70 X 5	6+	17,08	174,65	36,30 43,50
PLAT 75 X 5	6+	18,30	184,65	36,00 43,10
PLAT 80 X 5	6+	19,52	174,15	35,90 43,00
PLAT 90 X 5	6+	21,96	183,65	35,70 42,80
PLAT 100 X 5	6+	24,46	170,65	35,60 42,70
PLAT 110 X 5	6+	26,84	196,25	35,60 42,80
PLAT 120 X 5	6+	30,87	173,65	35,40 42,40
PLAT 130 X 5	6+	31,78	187,25	35,40 41,60
PLAT 140 X 5	6+	34,16	193,75	35,20 41,90
PLAT 150 X 5	6+	36,60	187,25	35,10 41,80



## WGW PLATSTAAL (S235JRG2)

Prijslijst per 8-1-2025

Warmgewalst plaatstaal in de kwaliteit S235JRG2 volgens EN 10025, toleranties volgens EN 10058

Omschrijving	Handelslengtes	Gewicht per 6+ Meter	Prijzen per 100 KG		
			Stralen	Stralen + Meniën	
PLAT 16 X 6	6+	4,68	213,25	38,90	45,80
PLAT 20 X 6	6+	5,86	175,65	36,70	43,80
PLAT 25 X 6	6+	7,32	173,65	36,70	41,80
PLAT 30 X 6	6+	8,78	167,65	33,90	40,70
PLAT 35 X 6	6+	10,25	180,65	33,00	39,40
PLAT 40 X 6	6+	11,71	168,65	32,20	38,80
PLAT 45 X 6	6+	13,18	177,65	31,90	37,20
PLAT 50 X 6	6+	14,70	169,15	22,60	27,20
PLAT 55 X 6	6+	16,10	196,75	22,50	26,60
PLAT 60 X 6	6+	17,57	168,65	22,20	26,60
PLAT 65 X 6	6+	19,03	195,35	22,20	26,20
PLAT 70 X 6	6+	20,50	170,65	22,00	26,20
PLAT 75 X 6	6+	21,96	176,65	21,90	26,20
PLAT 80 X 6	6+	23,42	172,15	21,90	26,10
PLAT 90 X 6	6+	26,35	179,65	21,70	26,00
PLAT 100 X 6	6+	29,28	170,65	21,60	25,70
PLAT 110 X 6	6+	32,21	190,05	21,50	25,60
PLAT 120 X 6	6+	36,60	172,65	21,50	25,60
PLAT 130 X 6	6+	38,06	177,25	21,50	25,20
PLAT 140 X 6	6+	40,99	191,25	21,30	25,10
PLAT 150 X 6	6+	43,92	175,25	21,30	25,10
PLAT 16 X 8	6+	6,22	213,25	32,00	37,80
PLAT 20 X 8	6+	7,81	175,65	29,80	35,60
PLAT 25 X 8	6+	9,76	175,65	28,00	33,60
PLAT 30 X 8	6+	11,71	170,65	27,10	32,10
PLAT 35 X 8	6+	13,66	179,15	26,10	31,30
PLAT 40 X 8	6+	15,62	168,65	25,20	30,60
PLAT 45 X 8	6+	17,57	177,65	24,70	29,80
PLAT 50 X 8	6+	19,52	169,15	17,70	21,30
PLAT 55 X 8	6+	21,47	196,75	17,60	20,60
PLAT 60 X 8	6+	23,42	168,65	17,20	20,60
PLAT 65 X 8	6+	25,38	195,35	17,20	20,60
PLAT 70 X 8	6+	27,33	170,65	17,00	20,20
PLAT 75 X 8	6+	29,28	175,15	17,00	20,20
PLAT 80 X 8	6+	31,23	168,65	16,70	19,90
PLAT 90 X 8	6+	35,14	170,65	16,50	19,80
PLAT 100 X 8	6+	39,04	168,65	16,30	19,80
PLAT 110 X 8	6+	42,94	178,15	16,10	24,30
PLAT 120 X 8	6+	46,85	171,15	16,10	19,50
PLAT 130 X 8	6+	50,75	182,25	16,10	19,40
PLAT 140 X 8	6+	54,66	172,75	16,00	19,40
PLAT 150 X 8	6+	58,56	169,85	16,00	19,10
PLAT 20 X 10	6+	9,76	177,15	25,20	30,60
PLAT 25 X 10	6+	12,20	175,65	23,90	28,40
PLAT 30 X 10	6+	14,70	170,65	22,60	27,20

## WGW PLATSTAAL (S235JRG2)

Prijslijst per 8-1-2025

Warmgewalst plaatstaal in de kwaliteit S235JRG2 volgens EN 10025, toleranties volgens EN 10058

Omschrijving	Handelslengtes	Gewicht per 6+ Meter	Prijzen per 100 KG		
			Stralen	Stralen + Meniën	
PLAT 35 X 10	6+	17,08	179,15	21,90	26,20
PLAT 40 X 10	6+	19,52	168,65	21,50	25,60
PLAT 45 X 10	6+	21,96	186,65	20,70	24,80
PLAT 50 X 10	6+	24,46	169,15	14,70	17,60
PLAT 55 X 10	6+	26,84	196,35	14,30	17,20
PLAT 60 X 10	6+, 8+	29,28	168,65	14,10	17,10
PLAT 65 X 10	6+	31,72	195,35	14,00	16,80
PLAT 70 X 10	6+	34,22	168,65	14,00	16,70
PLAT 75 X 10	6+	36,60	176,15	13,90	16,50
PLAT 80 X 10	6+, 8+	39,04	168,65	13,70	16,30
PLAT 90 X 10	6+	43,98	168,65	13,60	16,10
PLAT 100 X 10	6+, 8+	48,80	168,65	13,40	16,00
PLAT 110 X 10	6+	53,74	178,15	13,20	15,90
PLAT 120 X 10	6+	58,56	169,15	13,20	15,90
PLAT 130 X 10	6+	63,44	174,75	13,10	15,70
PLAT 140 X 10	6+	68,32	169,85	13,10	15,70
PLAT 150 X 10	6+	73,20	169,85	13,10	15,60
PLAT 20 X 12	6+	11,71	182,65	22,60	27,20
PLAT 25 X 12	6+	14,70	182,65	21,00	25,00
PLAT 30 X 12	6+	17,57	179,65	19,90	23,80
PLAT 35 X 12	6+	20,50	186,65	18,90	22,70
PLAT 40 X 12	6+	23,42	170,65	18,50	22,20
PLAT 45 X 12	6+	26,35	188,15	18,00	21,60
PLAT 50 X 12	6+	29,28	169,15	12,60	15,10
PLAT 55 X 12	6+	32,21	196,35	12,40	14,70
PLAT 60 X 12	6+	35,14	168,65	12,20	14,70
PLAT 65 X 12	6+	38,06	195,35	12,20	14,40
PLAT 70 X 12	6+	40,99	170,65	12,10	14,30
PLAT 75 X 12	6+	43,98	176,15	12,00	14,10
PLAT 80 X 12	6+	46,85	170,65	11,80	13,90
PLAT 90 X 12	6+	52,70	177,65	11,60	13,80
PLAT 100 X 12	6+	58,56	168,65	11,50	13,70
PLAT 110 X 12	6+	64,66	178,15	11,50	13,60
PLAT 120 X 12	6+	70,15	169,15	11,50	13,60
PLAT 130 X 12	6+	75,64	181,75	11,10	13,40
PLAT 140 X 12	6+	82,35	179,75	11,10	13,40
PLAT 150 X 12	6+	87,84	169,85	11,10	13,20
PLAT 20 X 15	6+	14,60	194,15	19,90	23,80
PLAT 25 X 15	6+	18,30	192,15	18,30	21,90
PLAT 30 X 15	6+	21,96	188,65	17,10	20,30
PLAT 40 X 15	6+	29,28	170,65	15,60	18,70
PLAT 45 X 15	6+	32,94	188,15	15,20	18,00
PLAT 50 X 15	6+	36,60	169,15	10,40	12,90
PLAT 60 X 15	6+	43,98	170,65	10,10	12,30
PLAT 65 X 15	6+	47,58	195,35	10,10	12,00

## WGW PLATSTAAL (S235JRG2)

Prijslijst per 8-1-2025

Warmgewalst plaatstaal in de kwaliteit S235JRG2 volgens EN 10025, toleranties volgens EN 10058

Omschrijving	Handelslengtes	Gewicht per 6+ Meter	Prijzen per 100 KG	
			Stralen	Stralen + Meniën
PLAT 70 X 15	6+	51,24	170,65	9,90 11,80
PLAT 75 X 15	6+	54,90	176,15	9,80 11,80
PLAT 80 X 15	6+	58,56	170,65	9,80 11,60
PLAT 90 X 15	6+	65,88	178,15	9,30 11,50
PLAT 100 X 15	6+	73,20	168,65	9,30 11,40
PLAT 110 X 15	6+	81,13	178,65	9,20 10,80
PLAT 120 X 15	6+	87,84	169,65	9,20 10,80
PLAT 130 X 15	6+	95,16	175,25	9,10 10,80
PLAT 140 X 15	6+	102,48	180,25	9,10 10,80
PLAT 150 X 15	6+	109,80	170,35	9,10 10,80
PLAT 30 X 20	6+	29,28	188,65	14,10 17,10
PLAT 35 X 20	6+	34,16	187,05	13,70 15,70
PLAT 40 X 20	6+	39,04	179,15	13,00 15,40
PLAT 45 X 20	6+	43,98	186,65	12,40 14,70
PLAT 50 X 20	6+	48,80	171,15	9,10 10,80
PLAT 60 X 20	6+	58,56	177,65	9,10 10,80
PLAT 65 X 20	6+	63,44	195,35	9,10 10,80
PLAT 70 X 20	6+	68,32	170,65	9,10 10,80
PLAT 75 X 20	6+	73,20	183,15	9,10 10,80
PLAT 80 X 20	6+	78,08	170,65	9,10 10,80
PLAT 90 X 20	6+	87,84	178,65	9,10 10,80
PLAT 100 X 20	6+	97,60	169,15	9,10 10,80
PLAT 120 X 20	6+	117,12	171,65	9,10 10,80
PLAT 130 X 20	6+	126,90	182,25	9,10 10,80
PLAT 140 X 20	6+	136,64	180,25	9,10 10,80
PLAT 150 X 20	6+	147,01	173,25	9,10 10,80
PLAT 40 X 25	6+	48,80	188,15	11,40 13,40
PLAT 50 X 25	6+	61,00	178,15	9,10 10,80
PLAT 55 X 25	6+	67,10	197,65	9,10 10,80
PLAT 60 X 25	6+	73,20	177,65	9,10 10,80
PLAT 65 X 25	6+	79,30	196,25	9,10 10,80
PLAT 70 X 25	6+	85,40	188,65	9,10 10,40
PLAT 75 X 25	6+	91,50	184,15	9,10 10,80
PLAT 80 X 25	6+	97,60	178,65	9,10 10,80
PLAT 100 X 25	6+	122,00	178,95	9,10 10,80
PLAT 120 X 25	6+	147,01	186,45	9,10 10,80
PLAT 140 X 25	6+	170,80	180,25	9,10 10,80
PLAT 150 X 25	6+	183,00	173,75	9,10 10,80
PLAT 50 X 30	6+	73,20	180,15	9,10 10,80
PLAT 60 X 30	6+	87,84	183,85	9,10 10,80
PLAT 75 X 30	6+	109,80	196,65	9,10 10,80
PLAT 80 X 30	6+	117,12	185,75	9,10 10,80
PLAT 100 X 30	6+	147,01	186,65	9,10 10,80
PLAT 120 X 30	6+	175,68	185,15	9,10 10,80
PLAT 150 X 30	6+	219,60	191,35	9,10 10,80

## WGW PLATSTAAL (S235JRG2)

Prijslijst per 8-1-2025

Warmgewalst platstaal in de kwaliteit S235JRG2 volgens EN 10025, toleranties volgens EN 10058

Omschrijving	Handelslengtes	Gewicht per 6+ Meter	Prijzen per 100 KG	Prijzen per 100 KG	
				Stralen	Stralen + Meniën
PLAT 50 X 40	6+	97,60	194,85	9,10	10,80
PLAT 60 X 40	6+	117,12	194,85	9,10	10,80
PLAT 65 X 40	6+	126,88	201,25	9,10	10,80
PLAT 80 X 40	6+	156,16	197,35	9,10	10,80
PLAT 100 X 40	6+	195,20	196,85	9,10	10,80
PLAT 60 X 50	6+	148,80	203,25	9,10	10,80
PLAT 150 X 50	6+	366,00	203,25	9,10	10,80

## WGW PLATSTAAL (S355J2) - ST52

Prijslijst per 8-1-2025

Warmgewalst plaatstaal in de kwaliteit S355J2 volgens EN 10025, toleranties volgens EN 10058

Omschrijving	Handelslengtes	Gewicht per 6+ Meter	Prijzen per 100 KG		
				Stralen	Stralen + Meniën
PLAT 40 X 5	6+	9,80	200,65	54,40	64,90
PLAT 70 X 5	6+	17,08	202,65	36,30	43,50
PLAT 80 X 5	6+	19,52	202,15	35,90	43,00
PLAT 25 X 6	6+	7,32	201,65	36,70	41,80
PLAT 30 X 6	6+	8,78	195,65	33,90	40,70
PLAT 40 X 6	6+	11,71	196,65	32,20	38,80
PLAT 50 X 6	6+	14,70	197,15	22,60	27,20
PLAT 60 X 6	6+	17,57	196,65	22,20	26,60
PLAT 30 X 8	6+	11,71	198,65	27,10	32,10
PLAT 40 X 8	6+	15,62	196,65	25,20	30,60
PLAT 50 X 8	6+	19,52	197,15	17,70	21,30
PLAT 60 X 8	6+	23,42	196,65	17,20	20,60
PLAT 70 X 8	6+	27,33	198,65	17,00	20,20
PLAT 80 X 8	6+	31,23	196,65	16,70	19,90
PLAT 90 X 8	6+	35,14	198,65	16,50	19,80
PLAT 100 X 8	6+	39,04	196,65	16,30	19,80
PLAT 120 X 8	6+	46,86	199,15	16,10	19,50
PLAT 150 X 8	6+	58,56	197,85	16,00	19,10
PLAT 30 X 10	6+	14,70	198,65	22,60	27,20
PLAT 40 X 10	6+	19,52	196,65	21,50	25,60
PLAT 50 X 10	6+	24,46	197,15	14,70	17,60
PLAT 60 X 10	6+	29,28	196,65	14,10	17,10
PLAT 70 X 10	6+	34,22	196,65	14,00	16,70
PLAT 80 X 10	6+	39,04	196,65	13,70	16,30
PLAT 90 X 10	6+	43,98	196,65	13,60	16,10
PLAT 100 X 10	6+	48,80	196,65	13,40	16,00
PLAT 120 X 10	6+	58,56	197,15	13,20	15,90
PLAT 130 X 10	6+	63,44	202,75	13,10	15,70
PLAT 140 X 10	6+	68,32	197,85	13,10	15,70
PLAT 150 X 10	6+	73,20	197,85	13,10	15,60
PLAT 30 X 12	6+	17,57	207,65	19,90	23,80
PLAT 40 X 12	6+	23,42	198,65	18,50	22,20
PLAT 50 X 12	6+	29,28	197,15	12,60	15,10
PLAT 60 X 12	6+	35,14	196,65	12,20	14,70
PLAT 70 X 12	6+	40,99	198,65	12,10	14,30
PLAT 75 X 12	6+	43,98	204,15	12,00	14,10
PLAT 80 X 12	6+	46,85	198,65	11,80	13,90
PLAT 100 X 12	6+	58,56	196,65	11,50	13,70
PLAT 120 X 12	6+	70,15	197,15	11,50	13,60
PLAT 130 X 12	6+	75,64	209,75	11,10	13,40
PLAT 150 X 12	6+	87,84	197,85	11,10	13,20
PLAT 30 X 15	6+	21,96	216,65	17,10	20,30
PLAT 40 X 15	6+	29,28	198,65	15,60	18,70
PLAT 50 X 15	6+	36,60	197,15	10,40	12,90
PLAT 60 X 15	6+	43,98	198,65	10,10	12,30

## WGW PLATSTAAL (S355J2) - ST52

Prijslijst per 8-1-2025

Warmgewalst platstaal in de kwaliteit S355J2 volgens EN 10025, toleranties volgens EN 10058

Omschrijving	Handelslengtes	Gewicht per 6+ Meter	Prijzen per 100 KG		
				Stralen	Stralen + Meniën
PLAT 70 X 15	6+	51,24	198,65	9,90	11,80
PLAT 80 X 15	6+	58,56	198,65	9,80	11,60
PLAT 90 X 15	6+	65,88	206,15	9,30	11,50
PLAT 100 X 15	6+	73,20	196,65	9,30	11,40
PLAT 120 X 15	6+	87,84	197,65	9,20	10,80
PLAT 130 X 15	6+	95,20	203,25	9,10	10,80
PLAT 140 X 15	6+	102,48	208,25	9,10	10,80
PLAT 150 X 15	6+	109,80	198,35	9,10	10,80
PLAT 30 X 20	6+	29,28	216,65	14,10	17,10
PLAT 40 X 20	6+	39,04	207,15	13,00	15,40
PLAT 50 X 20	6+	48,80	199,15	9,10	10,80
PLAT 60 X 20	6+	58,56	205,65	9,10	10,80
PLAT 70 X 20	6+	68,32	198,65	9,10	10,80
PLAT 75 X 20	6+	73,20	211,15	9,10	10,80
PLAT 80 X 20	6+	78,08	199,05	9,10	10,80
PLAT 90 X 20	6+	87,84	206,65	9,10	10,80
PLAT 100 X 20	6+	97,60	197,15	9,10	10,80
PLAT 120 X 20	6+	117,12	199,65	9,10	10,80
PLAT 130 X 20	6+	126,88	210,25	9,10	10,80
PLAT 140 X 20	6+	136,64	208,25	9,10	10,80
PLAT 150 X 20	6+	147,01	201,25	9,10	10,80
PLAT 40 X 25	6+	48,80	216,15	11,40	13,40
PLAT 50 X 25	6+	61,00	206,15	9,10	10,80
PLAT 70 X 25	6+	85,40	216,65	9,10	10,40
PLAT 75 X 25	6+	91,50	212,15	9,10	10,40
PLAT 80 X 25	6+	97,60	206,65	9,10	10,40
PLAT 90 X 25	6+	109,80	216,65	9,10	10,40
PLAT 100 X 25	6+	122,00	206,95	9,10	10,80
PLAT 120 X 25	6+	147,01	214,45	9,10	10,80
PLAT 130 X 25	6+	158,60	208,25	9,10	10,80
PLAT 140 X 25	6+	170,80	208,25	9,10	10,80
PLAT 150 X 25	6+	183,00	201,75	9,10	10,80
PLAT 50 X 30	6+	73,20	208,15	9,10	10,80
PLAT 60 X 30	6+	87,84	211,85	9,10	10,80
PLAT 70 X 30	6+	112,12	221,35	9,10	10,80
PLAT 80 X 30	6+	117,12	213,75	9,10	10,80
PLAT 100 X 30	6+	147,01	214,65	9,10	10,80
PLAT 120 X 30	6+	175,68	213,65	9,10	10,80
PLAT 150 X 30	6+	219,60	219,35	9,10	10,80
PLAT 60 X 40	6+	117,12	222,85	9,10	10,80
PLAT 70 X 40	6+	136,60	222,95	9,10	10,80
PLAT 80 X 40	6+	156,20	225,35	9,10	10,80
PLAT 100 X 40	6+	195,20	224,85	9,10	10,80
PLAT 120 X 40	6+	234,24	222,95	9,10	10,80
PLAT 80 X 50	6+	198,25	225,95	9,10	10,80

## WGW PLATSTAAL (S355J2) - ST52

Prijslijst per 8-1-2025

Warmgewalst platstaal in de kwaliteit S355J2 volgens EN 10025, toleranties volgens EN 10058

Omschrijving	Handelslengtes	Gewicht per 6+ Meter	Prijzen per 100 KG		
			Prijzen per 100 KG	Stralen	Stralen + Meniën
PLAT 100 X 50	6+	244,60	225,95	9,10	10,80

## WGW HOEKSTAAL - GELIJKZIJDIG (S235JRG2)

Prijslijst per 8-1-2025

Warmgewalst hoekstaal - gelijkzijdig - in de kwaliteit S235JRG2 volgens EN 10025, toleranties volgens EN 10056-2

Omschrijving	Handelslengtes	Gewicht per 6+ Meter	Prijzen per 100 KG		
			Stralen	Stralen + Meniën	
HOEK 15 X 15 X 3	6+	6,95	221,85	68,30	78,80
HOEK 20 X 20 X 3	6+	5,49	176,85	57,70	69,20
HOEK 25 X 25 X 3	6+	6,95	177,85	57,30	68,90
HOEK 25 X 25 X 4	6+	9,09	189,15	43,90	52,80
HOEK 30 X 30 X 3	6+	8,48	174,65	56,30	67,80
HOEK 30 X 30 X 4	6+	11,04	172,65	42,90	51,40
HOEK 30 X 30 X 5	6+	13,54	180,15	35,40	42,60
HOEK 35 X 35 X 3	6+	9,94	197,75	57,00	66,70
HOEK 35 X 35 X 4	6+	12,99	172,15	42,90	51,30
HOEK 35 X 35 X 5	6+	15,98	188,05	35,20	41,90
HOEK 40 X 40 X 3	6+	11,50	189,15	57,00	66,70
HOEK 40 X 40 X 4	6+,7+,12+,14+,15+	15,07	168,65	42,60	51,10
HOEK 40 X 40 X 5	6+	18,48	168,65	34,50	41,30
HOEK 40 X 40 X 6	6+	21,90	177,15	29,20	35,30
HOEK 45 X 45 X 5	6+	20,98	169,65	34,10	41,10
HOEK 50 X 50 X 3	6+	14,46	189,05	63,70	74,50
HOEK 50 X 50 X 4	6+	18,70	185,65	30,10	36,10
HOEK 50 X 50 X 5	6+,7+,8+,12+,14+, 15+	23,42	169,15	24,30	29,20
HOEK 50 X 50 X 6	6+,12+	27,82	169,15	20,60	24,80
HOEK 50 X 50 X 8	6+	36,17	187,15	15,90	18,90
HOEK 55 X 55 X 6	6+	30,74	194,95	24,20	29,00
HOEK 60 X 60 X 6	6+,7+,8+,12+,14+, 15+	33,67	169,15	20,30	24,50
HOEK 60 X 60 X 8	6+,12+	44,10	171,15	15,70	18,80
HOEK 60 X 60 X 10	6+	54,00	171,15	13,90	17,00
HOEK 65 X 65 X 6	6+	36,72	187,15	20,30	24,00
HOEK 65 X 65 X 7	6+	42,46	171,15	17,60	21,00
HOEK 70 X 70 X 7	6+,7+,12+,15+	45,87	169,15	17,60	21,00
HOEK 70 X 70 X 8	6+	51,97	191,25	15,60	18,50
HOEK 75 X 75 X 7	6+	49,35	178,15	17,60	20,80
HOEK 75 X 75 X 8	6+,12+	56,12	171,15	15,40	18,60
HOEK 75 X 75 X 10	6+	68,93	183,35	12,60	15,10
HOEK 80 X 80 X 6	6+	44,30	169,15	17,00	20,60
HOEK 80 X 80 X 8	6+,7+,12+,15+	59,84	169,65	15,40	18,60
HOEK 80 X 80 X 10	6+,12+	73,81	171,65	12,60	15,00
HOEK 90 X 90 X 9	6+	75,64	169,65	13,90	16,50
HOEK 90 X 90 X 10	6+	83,57	182,85	12,60	14,90
HOEK 100 X 100 X 8	6+,12+	75,64	169,65	15,30	18,40
HOEK 100 X 100 X 10	6+,12+	93,33	169,65	12,50	14,90
HOEK 100 X 100 X 12	6+	110,41	171,65	10,30	12,40
HOEK 100 X 100 X 15	6+	135,40	172,95	9,10	10,80
HOEK 110 X 110 X 10	6+,12+	103,09	187,35	12,30	14,90
HOEK 120 X 120 X 10	6+,12+	113,46	181,05	12,30	14,90
HOEK 120 X 120 X 12	6+,12+	134,20	181,25	10,20	12,00
HOEK 120 X 120 X 15	6+	165,30	182,55	9,10	10,80
HOEK 130 X 130 X 12	6+,12+	147,01	188,45	10,30	12,40



## WGW HOEKSTAAL - GELIJKZIJDIG (S235JRG2)

Prijslijst per 8-1-2025

Warmgewalst hoekstaal - gelijkzijdig - in de kwaliteit S235JRG2 volgens EN 10025, toleranties volgens EN 10056-2

Omschrijving	Handelslengtes	Gewicht per 6+ Meter	Prijzen per 100 KG	
			Stralen	Stralen + Meniën
HOEK 150 X 150 X 10	6+,12+	142,90	178,75	12,30 14,90
HOEK 150 X 150 X 12	6+,12+	169,58	178,75	10,10 12,40
HOEK 150 X 150 X 15	6+,12+	210,45	180,05	9,10 10,80
HOEK 150 X 150 X 18	6+	248,90	183,05	9,10 10,80
HOEK 180 X 180 X 16	6+,12+	270,23	192,65	9,10 10,80
HOEK 180 X 180 X 18	6+,12+	302,00	195,65	9,10 10,80
HOEK 200 X 200 X 16	6+,12+	301,34	194,55	9,10 10,80
HOEK 200 X 200 X 20	6+,12+	372,10	200,65	9,10 10,80
HOEK 200 X 200 X 24	6+,12+	433,10	200,65	9,10 10,80

De volgende hoeklijnen worden op maat geleverd:  
(zwart , gestraald en gemenied # , verzinkt @)

Hoek 100 x 100 x 10 mm # @

Hoek 150 x 100 x 10 mm # @

Hoek 200 x 100 x 10 mm # @

Hoek 200 x 100 x 12 mm

Hoek 200 x 100 x 16 mm

# en @ is uit voorraad leverbaar

## WGW HOEKSTAAL - GELIJKZIJDIG (S355J2+AR) ST-52

Prijslijst per 8-1-2025

Warmgewalst hoekstaal - gelijkzijdig - in de kwaliteit S355J2 volgens EN 10025, toleranties volgens EN 10056-2

Omschrijving	Handelslengtes	Gewicht per 6+ Meter	Prijzen per 100 KG	
			Vanaf 300 KG	Stralen Stralen + Meniën
HOEK 40 X 40 X 4	6+	15,07	196,65	42,60 51,10
HOEK 50 X 50 X 5	6+	23,42	197,15	24,30 29,20
HOEK 60 X 60 X 6	6+	33,67	197,15	20,30 24,50
HOEK 80 X 80 X 8	6+	59,84	197,65	15,40 18,60
HOEK 100 X 100 X 10	6+	93,33	197,65	12,50 14,90

## WGW HOEKSTAAL - ONGELIJKZIJDIG (S235JRG2)

Prijslijst per 8-1-2025

Warmgewalst hoekstaal - ongelijkzijdig - in de kwaliteit S235JRG2 volgens EN 10025, toleranties volgens EN 10056-2

Omschrijving	Handelslengtes	Gewicht per 6+ Meter	Prijzen per 100 KG	
				Stralen Stralen + Meniën
HOEK 30 X 20 X 3	6+	6,95	200,85	57,30 68,90
HOEK 40 X 20 X 3	6+	8,48	200,85	58,60 68,40
HOEK 40 X 20 X 4	6+	10,98	198,85	43,60 52,40
HOEK 40 X 25 X 4	6+	12,02	196,15	43,60 52,40
HOEK 45 X 30 X 4	6+	13,91	193,15	42,80 51,30
HOEK 45 X 30 X 5	6+	17,14	193,15	35,20 41,90
HOEK 50 X 30 X 5	6+	18,42	187,15	25,00 30,10
HOEK 50 X 40 X 5	6+	20,80	194,65	24,50 29,40
HOEK 60 X 30 X 5	6+	20,92	176,15	24,50 29,40
HOEK 60 X 30 X 6	6+	24,83	192,05	21,00 25,00
HOEK 60 X 40 X 5	6+	23,36	175,65	24,40 29,40
HOEK 60 X 40 X 6	6+	27,76	176,15	20,70 24,80
HOEK 60 X 40 X 7	6+	31,80	185,15	18,40 21,40
HOEK 65 X 50 X 5	6+	27,02	183,15	24,30 29,20
HOEK 65 X 50 X 6	6+	32,09	183,15	20,60 24,80
HOEK 65 X 50 X 7	6+	37,03	192,15	18,30 21,00
HOEK 75 X 50 X 6	6+,12+	35,14	176,15	20,60 24,50
HOEK 75 X 50 X 7	6+	40,57	176,15	17,80 21,50
HOEK 75 X 50 X 8	6+	45,93	187,35	15,70 18,80
HOEK 80 X 40 X 6	6+	33,61	177,15	20,60 24,80
HOEK 80 X 40 X 8	6+	43,98	184,15	15,70 18,90
HOEK 80 X 65 X 8	6+	53,86	184,15	15,60 18,80
HOEK 90 X 60 X 6	6+	42,40	196,25	20,30 24,00
HOEK 100 X 50 X 6	6+,12+	42,58	179,65	20,30 24,30
HOEK 100 X 50 X 8	6+,12+	55,88	177,65	15,60 18,70
HOEK 100 X 50 X 10	6+,12+	68,93	185,15	12,60 15,10
HOEK 100 X 65 X 7	6+,12+	54,53	181,85	17,60 21,00
HOEK 100 X 65 X 9	6+	68,93	180,65	13,90 16,70
HOEK 100 X 75 X 7	6+	57,95	189,25	17,60 20,80
HOEK 100 X 75 X 8	6+,12+	65,88	183,15	15,40 18,60
HOEK 100 X 75 X 9	6+	73,20	189,05	13,90 16,50
HOEK 100 X 75 X 10	6+	81,13	182,35	12,60 15,00
HOEK 120 X 80 X 8	6+,12+	75,64	183,05	15,30 18,40
HOEK 120 X 80 X 10	6+,12+	93,33	183,05	12,60 15,00
HOEK 130 X 65 X 8	6+,12+	73,20	186,35	15,30 18,40
HOEK 130 X 65 X 10	6+,12+	90,89	186,35	12,60 15,00
HOEK 130 X 90 X 10	6+	103,09	191,85	12,30 14,90
HOEK 150 X 75 X 9	6+,12+	95,77	201,85	13,70 16,30
HOEK 150 X 75 X 10	6+,12+	105,53	194,85	12,40 14,70
HOEK 150 X 100 X 10	6+,12+	118,34	184,65	12,30 14,90
HOEK 150 X 100 X 12	6+,12+	140,30	186,65	10,30 12,40
HOEK 160 X 80 X 10	6+,12+	113,46	203,85	12,30 14,90
HOEK 200 X 100 X 10	6+,12+	142,74	189,15	12,30 14,90

## WGW HOEKSTAAL - ONGELIJKZIJDIG (S235JRG2)

Prijslijst per 8-1-2025

Warmgewalst hoekstaal - ongelijkzijdig - in de kwaliteit S235JRG2 volgens EN 10025, toleranties volgens EN 10056-2

Omschrijving	Handelslengtes	Gewicht per 6+ Meter	Prijzen per 100 KG	Prijzen per 100 KG	
				Stralen	Stralen + Meniën
HOEK 200 X 100 X 12	6+,12+	169,58	191,15	10,30	12,40
HOEK 200 X 100 X 14	6+,12+	192,80	191,15	10,30	12,40
HOEK 200 X 100 X 16	6+,12+	223,12	191,15	9,10	10,80
HOEK 250 X 90 X 10	6+,12+	164,09	231,55	12,30	14,90

De volgende hoeklijnen worden op maat geleverd:  
(zwart , gestraald en gemenied # , verzinkt @)

Hoek 100 x 100 x 10 mm # @

Hoek 150 x 100 x 10 mm # @

Hoek 200 x 100 x 10 mm # @

Hoek 200 x 100 x 12 mm

Hoek 200 x 100 x 16 mm

# en @ is uit voorraad leverbaar

## WGW HOEKSTAAL - VERZINKT (S235JRG2)

Prijslijst per 8-1-2025

Warmgewalst hoekstaal - verzinkt - in de kwaliteit S235JRG2 volgens EN 10025 toleranties volgens EN 10056-2

Omschrijving	Handelslengtes
HOEK 40 X 40 X 4	6+
HOEK 50 X 50 X 5	6+
HOEK 60 X 60 X 6	6+
HOEK 100 X 100 X 8	12+
HOEK 100 X 100 X 10	12+
HOEK 150 X 100 X 10	12+
HOEK 200 X 100 X 10	12+

De volgende hoeklijnen worden op maat geleverd:

(zwart , gestraald en gemenied # , verzinkt @)

Hoek 100 x 100 x 10 mm # @

Hoek 150 x 100 x 10 mm # @

Hoek 200 x 100 x 10 mm # @

Hoek 100 x 100 x 8 mm # @

Hoek 200 x 100 x 12 mm

Hoek 200 x 100 x 16 mm

# en @ is uit voorraad leverbaar

## WGW T - STAAL (S235JRG2)

Prijslijst per 8-1-2025

Warmgewalst T-staal in de kwaliteit S235JRG2 volgens EN 10025, toleranties volgens EN 10055

Omschrijving	Handelslengtes	Gewicht per 6+ Meter	Prijzen per 100 KG	
			Stralen	Stralen + Meniën
T - STAAL 20 X 20 X 3	6+	5,50	224,75	52,20 62,60
T - STAAL 25 X 25 X 3,5	6+	7,99	212,75	48,00 57,60
T - STAAL 30 X 30 X 4	6+	10,98	186,65	41,90 50,40
T - STAAL 35 X 35 X 4,5	6+	14,46	201,65	37,50 45,10
T - STAAL 40 X 40 X 5	6+	18,42	185,65	33,80 40,60
T - STAAL 45 X 45 X 5,5	6+	22,81	199,75	31,00 36,70
T - STAAL 50 X 50 X 6	6+	27,57	181,55	20,00 23,90
T - STAAL 60 X 60 X 7	6+	38,74	180,05	17,20 20,70
T - STAAL 70 X 70 X 8	6+	51,73	187,05	15,10 18,30
T - STAAL 80 X 80 X 9	6+	66,49	178,65	13,60 16,00
T - STAAL 90 X 90 X 10	6+,12+	83,57	215,95	12,20 14,70
T - STAAL 100 X 100 X 11	6+,12+	101,87	199,95	11,10 13,40
T - STAAL 120 X 120 X 13	6+	143,96	226,55	9,30 11,40
T - STAAL 140 X 140 X 15	6+,12+	194,59	229,05	9,10 10,80
T - STAAL 60 X 30 X 5,5	6+	22,63	266,05	22,40 26,60
T - STAAL 70 X 35 X 6	6+	28,98	286,05	20,70 24,30
T - STAAL 80 X 40 X 7	6+	38,61	266,05	17,60 21,00
T - STAAL 100 X 50 X 8,5	6+	58,56	266,05	14,40 17,50
T - STAAL 120 X 60 X 10	6+	83,57	266,05	12,30 14,90

## WGW UNP - STAAL (S235JRG2)

Prijslijst per 8-1-2025

Warmgewalst UNP-staal in de kwaliteit S235JRG2 volgens EN 10025, toleranties volgens EN 10056-1 + 2

Omschrijving	Handelslengtes	Gewicht per 6+ Meter	Prijzen per 100 KG	
			Stralen	Stralen + Meniën
UNP 30	6+	26,54	192,55	26,60 32,00
UNP 40	6+	30,26	171,65	27,20 32,30
UNP 50	6+	34,77	172,65	19,80 23,60
UNP 65	6+	44,10	171,65	18,50 22,20
UNP 40 X 20 X 5	6+	17,81	177,65	46,70 55,90
UNP 50 X 25 X 5	6+	23,97	180,15	44,40 53,10
UNP 60 X 30 X 6	6+	31,54	180,15	28,50 34,10

## WGW HALFRONDSTAAL (S235JRG2)

Prijslijst per 8-1-2025

Warmgewalst halfrondstaal in de kwaliteit S235JRG2 volgens EN 10025

Omschrijving	Handelslengtes	Gewicht per 6+ Meter	Prijzen per 100 KG	
			Stralen	Stralen + Meniën
HALFROND 20 X 10	6+	8,24	452,25	27,70 32,40
HALFROND 26 X 10	6+	9,03	452,25	27,20 31,80
HALFROND 40 X 10	6+	16,30	452,25	26,00 30,60
HALFROND 26 X 13	6+	13,18	452,25	21,60 25,60
HALFROND 50 X 13	6+	25,07	452,25	14,70 17,20
HALFROND 30 X 15	6+	18,30	452,25	17,50 20,60
HALFROND 50 X 19	6+	35,38	452,25	10,30 12,10
HALFROND 65 X 19	6+	43,04	452,25	10,30 12,10
HALFROND 40 X 20	6+	31,23	452,25	15,00 17,60
HALFROND 50 X 25	6+	47,95	452,25	10,30 12,10
HALFROND 60 X 30	6+	69,00	452,25	10,30 12,10
HALFROND 76 X 38	6+	116,90	452,25	10,30 12,10



## WGW STRIPPEN (S235JRG2)

Prijslijst per 8-1-2025

Warmgewalst stripstaal in de kwaliteit S235JRG2 volgens EN 10025, toleranties volgens DIN 59200

Omschrijving	Handelslengtes	Gewicht per 6+ Meter	Prijzen per 100 KG	
			Stralen	Stralen + Meniën
STRIP 160 X 5	6+	39,80	190,55	34,70 41,60
STRIP 165 X 5	6+	40,26	190,55	34,70 41,60
STRIP 180 X 5	6+	43,92	187,15	34,70 41,60
STRIP 200 X 5	6+	48,80	187,15	34,50 41,40
STRIP 230 X 5	6+	56,12	190,65	34,50 41,40
STRIP 250 X 5	6+	61,00	189,15	34,50 41,40
STRIP 300 X 5	6+	73,20	189,15	34,50 41,40
STRIP 160 X 6	6+	46,80	190,15	21,00 25,00
STRIP 165 X 6	6+	48,31	190,15	21,00 25,00
STRIP 180 X 6	6+	52,70	187,15	21,00 25,00
STRIP 200 X 6	6+	58,56	187,15	20,70 24,80
STRIP 230 X 6	6+	67,10	190,65	20,70 24,80
STRIP 250 X 6	6+	73,20	189,15	20,60 24,80
STRIP 300 X 6	6+	87,84	189,15	20,60 24,80
STRIP 350 X 6	6+	102,48	190,15	20,60 24,80
STRIP 400 X 6	6+	117,12	190,15	20,60 24,80
STRIP 160 X 8	6+	62,46	181,15	16,00 19,10
STRIP 165 X 8	6+	64,66	184,65	15,90 18,90
STRIP 180 X 8	6+	70,15	176,15	15,90 18,90
STRIP 200 X 8	6+	78,08	176,15	15,70 18,90
STRIP 230 X 8	6+	89,67	190,65	15,70 18,80
STRIP 250 X 8	6+	97,60	180,65	15,70 18,80
STRIP 300 X 8	6+	117,12	180,65	15,60 18,80
STRIP 350 X 8	6+	136,64	182,55	15,60 18,70
STRIP 400 X 8	6+	156,16	182,55	15,60 18,70
STRIP 160 X 10	6+	78,08	178,65	13,10 15,60
STRIP 165 X 10	6+	80,52	185,15	13,00 15,40
STRIP 170 X 10	6+	84,20	188,05	13,00 15,40
STRIP 180 X 10	6+	87,84	174,15	13,00 15,40
STRIP 200 X 10	6+	97,60	174,15	13,00 15,40
STRIP 220 X 10	6+	107,36	178,15	12,90 15,30
STRIP 230 X 10	6+	112,24	190,65	12,90 15,30
STRIP 240 X 10	6+	117,10	192,15	12,90 15,30
STRIP 250 X 10	6+	122,00	178,15	12,60 15,10
STRIP 280 X 10	6+	136,64	187,15	12,60 15,10
STRIP 300 X 10	6+	146,40	178,15	12,60 15,10
STRIP 350 X 10	6+	170,80	179,65	12,60 15,00
STRIP 400 X 10	6+	195,20	179,65	12,60 15,00
STRIP 450 X 10	6+	219,60	182,15	12,60 15,00
STRIP 160 X 12	6+	93,70	178,65	10,70 13,10
STRIP 165 X 12	6+	96,62	185,15	10,70 13,10
STRIP 180 X 12	6+	105,53	174,15	10,70 13,10
STRIP 200 X 12	6+	117,12	174,15	10,70 13,10
STRIP 220 X 12	6+	128,80	178,15	10,70 13,10
STRIP 230 X 12	6+	134,81	190,65	10,50 12,60

## WGW STRIPPEN (S235JRG2)

Prijslijst per 8-1-2025

Warmgewalst stripstaal in de kwaliteit S235JRG2 volgens EN 10025, toleranties volgens DIN 59200

Omschrijving	Handelslengtes	Gewicht per 6+ Meter	Prijzen per 100 KG	Prijzen per 100 KG	
				Stralen	Stralen + Meniën
STRIP 250 X 12	6+	146,40	178,15	10,50	12,90
STRIP 280 X 12	6+	146,40	187,15	10,40	12,90
STRIP 300 X 12	6+	175,68	178,15	10,40	12,90
STRIP 350 X 12	6+	204,96	179,65	10,40	12,50
STRIP 400 X 12	6+	234,24	179,85	10,40	12,50
STRIP 450 X 12	6+	263,50	182,15	8,70	10,10
STRIP 160 X 15	6+	117,12	178,65	8,90	10,40
STRIP 165 X 15	6+	120,78	182,65	8,90	10,40
STRIP 180 X 15	6+	131,76	174,15	8,90	10,40
STRIP 200 X 15	6+	146,40	174,15	8,90	10,30
STRIP 220 X 15	6+	161,04	178,15	8,90	10,30
STRIP 230 X 15	6+	168,36	190,65	8,90	10,30
STRIP 250 X 15	6+	183,00	178,15	8,80	10,30
STRIP 260 X 15	6+	190,32	178,15	8,80	10,30
STRIP 280 X 15	6+	204,96	187,15	8,80	10,30
STRIP 300 X 15	6+	219,60	178,15	8,80	10,20
STRIP 350 X 15	6+	256,20	179,65	8,70	10,10
STRIP 400 X 15	6+	292,80	179,65	8,70	10,10
STRIP 450 X 15	6+	329,40	182,15	8,70	10,10
STRIP 160 X 20	6+	156,16	178,65	8,10	9,30
STRIP 165 X 20	6+	161,04	183,65	8,10	9,30
STRIP 180 X 20	6+	175,68	174,15	8,10	9,30
STRIP 200 X 20	6+	195,20	174,15	8,10	9,30
STRIP 230 X 20	6+	224,48	190,65	8,10	9,30
STRIP 240 X 20	6+	234,20	192,15	8,10	9,30
STRIP 250 X 20	6+	244,00	178,15	8,10	9,30
STRIP 280 X 20	6+	273,28	187,15	8,10	9,30
STRIP 300 X 20	6+	292,80	178,15	8,10	9,30
STRIP 350 X 20	6+	341,60	182,15	8,10	9,30
STRIP 400 X 20	6+	390,40	182,15	8,10	9,30
STRIP 180 X 25	6+	219,60	181,15	8,10	9,30
STRIP 200 X 25	6+	244,00	178,65	8,10	9,30
STRIP 250 X 25	6+	305,00	180,65	8,10	9,30
STRIP 300 X 25	6+	366,00	178,65	8,10	9,30
STRIP 350 X 25	6+	427,00	182,65	8,10	9,30
STRIP 400 X 25	6+	488,00	187,65	8,10	9,30
STRIP 200 X 30	6+	292,80	179,65	8,10	9,30

## WGW STRIPPEN (S355J2) - ST 52

Prijslijst per 8-1-2025

Warmgewalst stripstaal in de kwaliteit S355J2 volgens EN 10025, toleranties volgens DIN 59200

Omschrijving	Handelslengtes	Gewicht per 6+ Meter	Prijzen per 100 KG	
				Stralen Stralen + Meniën
STRIP 160 X 10	6+	78,08	206,65	13,10 15,60
STRIP 180 X 10	6+	87,84	202,15	13,00 15,40
STRIP 190 X 10	6+	92,72	206,15	13,00 15,40
STRIP 200 X 10	6+	97,60	202,15	13,00 15,40
STRIP 250 X 10	6+	122,00	206,15	12,60 15,10
STRIP 260 X 10	6+	126,88	209,65	12,60 15,10
STRIP 280 X 10	6+	136,64	215,15	12,60 15,10
STRIP 300 X 10	6+	146,40	206,15	12,60 15,10
STRIP 500 X 10	6+	244,00	212,15	12,60 15,00
STRIP 200 X 12	6+	117,12	202,15	10,70 13,10
STRIP 250 X 12	6+	146,40	206,15	10,50 12,90
STRIP 160 X 15	6+	117,12	206,65	8,90 10,40
STRIP 170 X 15	6+	124,44	214,15	8,90 10,40
STRIP 180 X 15	6+	131,76	202,15	8,90 10,40
STRIP 190 X 15	6+	139,08	206,15	8,90 10,40
STRIP 200 X 15	6+	146,40	202,15	8,90 10,30
STRIP 240 X 15	6+	175,68	220,15	8,90 10,30
STRIP 250 X 15	6+	183,00	206,15	8,80 10,30
STRIP 260 X 15	6+	190,32	206,15	8,80 10,30
STRIP 280 X 15	6+	204,96	215,15	8,80 10,30
STRIP 300 X 15	6+	219,60	206,15	8,80 10,20
STRIP 450 X 15	6+	329,40	210,15	8,70 10,10
STRIP 500 X 15	6+	366,00	211,15	8,70 10,10
STRIP 160 X 20	6+	156,16	206,65	8,10 9,30
STRIP 180 X 20	6+	175,68	202,15	8,10 9,30
STRIP 200 X 20	6+	195,20	202,15	8,10 9,30
STRIP 220 X 20	6+	214,72	206,15	8,10 9,30
STRIP 250 X 20	6+	244,00	206,15	8,10 9,30
STRIP 260 X 20	6+	253,76	214,15	8,10 9,30
STRIP 300 X 20	6+	292,80	206,15	8,10 9,30
STRIP 500 X 20	6+	488,00	213,65	8,10 9,30
STRIP 230 X 25	6+	280,60	209,15	8,10 9,30
STRIP 400 X 25	6+	488,00	215,65	8,10 9,30
STRIP 250 X 30	6+	366,00	209,65	8,10 9,30
STRIP 300 X 30	6+	439,20	209,65	8,10 9,30

## **BALKSTAAL HE- A (S235JRG2)**

Prijslijst per 8-1-2025

Balkstaal in de kwaliteit S235JRG2 volgens EN 10025, toleranties volgens EN 10034

Omschrijving	Gewicht per m1	Prijzen per 100 KG	Prijs per stuk	Prijzen per 100 KG		Verf oppervlak m2 per m1
			Zagen haaks	Stralen	Stralen + Meniën	
BALKSTAAL HE- A 100	17,10	164,65	19,10	16,30	19,40	0,56
BALKSTAAL HE- A 120	20,30	164,65	20,80	16,50	19,50	0,68
BALKSTAAL HE- A 140	25,20	163,65	22,10	15,70	18,50	0,79
BALKSTAAL HE- A 160	31,00	163,65	25,20	14,40	17,00	0,91
BALKSTAAL HE- A 180	36,20	163,65	26,80	14,10	16,60	1,02
BALKSTAAL HE- A 200	43,20	167,65	33,40	13,10	15,40	1,14
BALKSTAAL HE- A 220	51,50	167,65	37,60	12,20	14,30	1,26
BALKSTAAL HE- A 240	61,50	169,65	44,70	11,10	13,00	1,37
BALKSTAAL HE- A 260	69,50	169,65	49,70	10,40	12,40	1,48
BALKSTAAL HE- A 280	77,90	169,65	55,20	10,20	12,10	1,60
BALKSTAAL HE- A 300	90,00	169,65	64,00	9,60	11,40	1,72
BALKSTAAL HE- A 320	99,50	169,65	71,00	8,90	10,30	1,76
BALKSTAAL HE- A 340	107,10	176,65	74,50	8,70	10,00	1,80
BALKSTAAL HE- A 360	114,20	175,65	78,00	8,30	9,50	1,83
BALKSTAAL HE- A 400	127,40	175,65	90,40	7,40	8,90	1,91
BALKSTAAL HE- A 450	142,70	181,65	123,90	7,10	8,40	2,01
BALKSTAAL HE- A 500	158,00	181,65	135,40	6,80	7,90	2,11

Overprijzen voor het in verstek zagen van balkstaal: 100%

Toeslag stralen of stralen en meniën:

bij lengten t/m 1 meter: 50%

bij lengten t/m 2,5 meter: 25%

## **BALKSTAAL HE- B (S235JRG2)**

Prijslijst per 8-1-2025

Balkstaal in de kwaliteit S235JRG2 volgens EN 10025, toleranties volgens EN 10034

Omschrijving	Gewicht per m1	Prijzen per 100 KG	Prijs per stuk Zagen haaks	Prijzen per 100 KG		Verf oppervlak m2 per m1
				Stralen	Stralen + Meniën	
BALKSTAAL HE- B 100	20,80	163,15	21,10	13,40	15,90	0,57
BALKSTAAL HE- B 120	27,30	163,15	23,00	12,40	14,90	0,69
BALKSTAAL HE- B 140	34,40	162,65	24,40	11,60	13,60	0,81
BALKSTAAL HE- B 160	43,50	162,65	27,80	10,40	12,40	0,92
BALKSTAAL HE- B 180	52,20	162,65	30,90	9,90	11,80	1,04
BALKSTAAL HE- B 200	62,50	165,65	36,80	9,10	10,50	1,15
BALKSTAAL HE- B 220	72,90	166,15	43,30	8,80	10,10	1,27
BALKSTAAL HE- B 240	84,80	167,15	51,40	8,30	9,60	1,38
BALKSTAAL HE- B 260	94,80	168,65	57,60	8,20	9,30	1,50
BALKSTAAL HE- B 280	105,00	168,65	63,80	7,60	9,00	1,62
BALKSTAAL HE- B 300	119,30	167,15	70,40	7,20	8,70	1,73
BALKSTAAL HE- B 320	129,50	168,65	78,20	6,90	8,10	1,77
BALKSTAAL HE- B 340	136,60	175,65	81,90	6,60	7,60	1,81
BALKSTAAL HE- B 360	144,80	174,65	85,80	6,60	7,60	1,85
BALKSTAAL HE- B 400	158,00	174,65	99,30	6,60	7,60	1,93
BALKSTAAL HE- B 450	174,30	180,65	132,30	6,60	7,60	2,03

Overprijzen voor het in verstek zagen van balkstaal: 100%

Toeslag stralen of stralen en meniën:

bij lengten t/m 1 meter: 50%

bij lengten t/m 2,5 meter: 25%

## BALKSTAAL IPE (S235JRG2)

Prijslijst per 8-1-2025

Balkstaal in de kwaliteit S235JRG2 volgens EN 10025, toleranties volgens EN 10034

Omschrijving	Gewicht per m1	Prijzen per 100 KG	Prijs per stuk	Prijzen per 100 KG		Verf oppervlak m2 per m1
			Zagen haaks	Stralen	Stralen + Meniën	
BALKSTAAL IPE 80	6,20	164,15	16,90	26,40	31,10	0,33
BALKSTAAL IPE 100	8,30	164,15	17,50	23,90	28,20	0,40
BALKSTAAL IPE 120	10,60	164,15	18,70	22,10	26,10	0,48
BALKSTAAL IPE 140	13,20	163,65	18,80	20,80	24,50	0,55
BALKSTAAL IPE 160	16,10	162,65	20,00	19,10	22,40	0,62
BALKSTAAL IPE 180	19,20	162,65	21,40	18,00	21,30	0,70
BALKSTAAL IPE 200	22,90	162,65	22,90	16,60	19,70	0,77
BALKSTAAL IPE 220	26,70	162,65	24,80	15,90	18,70	0,85
BALKSTAAL IPE 240	31,30	165,65	27,90	14,70	17,20	0,92
BALKSTAAL IPE 270	36,80	165,65	30,70	14,10	16,60	1,04
BALKSTAAL IPE 300	43,10	165,65	35,60	13,40	15,70	1,16
BALKSTAAL IPE 330	50,10	167,65	39,40	12,30	14,70	1,25
BALKSTAAL IPE 360	58,20	167,65	44,80	11,60	13,40	1,35
BALKSTAAL IPE 400	67,60	167,65	49,10	10,50	12,60	1,47
BALKSTAAL IPE 450	79,10	176,15	66,90	10,20	12,10	1,61
BALKSTAAL IPE 500	92,50	176,15	74,20	9,30	10,80	1,74
BALKSTAAL IPE 550	108,10	183,15	80,40	8,80	10,20	1,88
BALKSTAAL IPE 600	124,40	183,15	83,00	8,10	9,60	2,02

Overprijzen voor het in verstek zagen van balkstaal: 100%

Toeslag stralen of stralen en meniën:

bij lengten t/m 1 meter: 50%

bij lengten t/m 2,5 meter: 25%

## **BALKSTAAL UNP (S235JRG2)**

Prijslijst per 8-1-2025

Balkstaal in de kwaliteit S235JRG2 volgens EN 10025, toleranties volgens EN 10034

Omschrijving	Gewicht per m1	Prijzen per 100 KG	Prijs per stuk	Prijzen per 100 KG		Verf oppervlak m2 per m1
			Zagen haaks	Stralen	Stralen + Meniën	
BALKSTAAL UNP 80	8,90	164,15	12,30	17,70	20,70	0,32
BALKSTAAL UNP 100	10,80	164,15	12,60	17,10	20,20	0,37
BALKSTAAL UNP 120	13,70	164,15	13,40	15,70	18,50	0,43
BALKSTAAL UNP 140	16,40	163,65	13,90	15,00	17,60	0,49
BALKSTAAL UNP 160	19,20	163,65	14,90	14,10	16,70	0,55
BALKSTAAL UNP 180	22,50	164,65	16,10	13,40	15,70	0,61
BALKSTAAL UNP 200	25,80	163,65	17,30	12,90	15,20	0,66
BALKSTAAL UNP 220	30,00	164,65	18,40	12,10	14,10	0,72
BALKSTAAL UNP 240	33,90	164,65	22,30	11,60	13,40	0,78
BALKSTAAL UNP 260	38,70	165,65	23,80	10,50	12,60	0,84
BALKSTAAL UNP 280	42,60	165,65	25,40	10,30	12,20	0,89
BALKSTAAL UNP 300	47,10	164,65	27,20	10,20	12,10	0,95
BALKSTAAL UNP 320	60,70	178,65	32,70	9,70	11,50	0,98
BALKSTAAL UNP 350	61,80	181,15	35,60	9,30	11,00	1,04
BALKSTAAL UNP 380	64,40	181,15	40,10	8,80	10,50	1,11
BALKSTAAL UNP 400	73,20	180,15	42,20	8,30	10,10	1,18

Voor de profielen UNP80 t/m UNP200 geldt voor handelslengtes van 6 meter een toeslag van € 0,60 EUR per 100 kg.

Toeslag stralen of stralen en meniën: 100%

Stralen of stralen en meniën:

bij lengten t/m 1 meter: 50%

bij lengten t/m 2,5 meter: 25%

## WGW PLATEN (S235JRG2)

Prijslijst per 8-1-2025

Warmgewalste bandplaten in de kwaliteit S235JRG2 volgens EN 10025, toleranties volgens EN 10051

Omschrijving	Gewicht per Stuk	Prijzen per 100 KG	
		Stralen	Stralen + Meniën
2000 X 1000 X 1,5	24	128,70	
2000 X 1000 X 2	32	128,00	
2000 X 1000 X 2,5	40	127,80	
2500 X 1250 X 1,5	38	128,00	
2500 X 1250 X 2	50	127,30	
2500 X 1250 X 2,5	63	127,10	
3000 X 1500 X 2	72	127,30	
2000 X 1000 X 3	48	126,60	
2000 X 1000 X 4	64	126,40	48,10 57,60
2000 X 1000 X 5	80	126,40	34,10 41,00
2000 X 1000 X 6	96	126,40	23,90 28,50
2000 X 1000 X 8	128	126,60	18,30 21,70
2000 X 1000 X 10	160	125,90	14,70 17,20
2000 X 1000 X 12	192	126,00	12,30 15,00
2000 X 1000 X 15	240	126,70	9,60 11,60
2000 X 1000 X 20	320	129,90	9,60 11,60
2500 X 1250 X 3	75	126,00	
2500 X 1250 X 4	100	125,70	43,80 52,00
2500 X 1250 X 5	125	125,70	32,10 37,70
2500 X 1250 X 6	150	125,70	23,60 27,30
2500 X 1250 X 8	200	126,00	18,80 21,90
2500 X 1250 X 10	250	125,50	15,70 18,40
2500 X 1250 X 12	300	125,50	14,10 16,00
2500 X 1250 X 15	375	125,70	11,80 13,40
2500 X 1250 X 20	500	132,20	9,60 11,60
3000 X 1500 X 3	108	126,00	
3000 X 1500 X 4	144	125,70	35,70 42,00
3000 X 1500 X 5	180	125,70	26,50 31,10
3000 X 1500 X 6	216	125,70	19,70 22,50
3000 X 1500 X 8	288	126,00	15,70 18,40
3000 X 1500 X 10	360	125,50	13,60 15,30
3000 X 1500 X 12	432	125,50	12,10 13,80
3000 X 1500 X 15	540	125,70	10,10 11,60
3000 X 1500 X 20	720	125,70	10,10 11,60
6000 X 1500 X 3	216	126,00	
6000 X 2000 X 3	288	127,10	
6000 X 1500 X 4	288	125,70	32,00 38,60
6000 X 2000 X 4	384	126,90	32,00 38,60
6000 X 1500 X 5	360	125,70	22,70 27,20
6000 X 2000 X 5	480	126,90	22,70 27,20
6000 X 1500 X 6	432	125,70	15,90 18,90
6000 X 1800 X 6	518	126,90	15,90 18,90
6000 X 2000 X 6	576	126,90	15,90 18,90
6000 X 1500 X 8	576	126,00	12,10 14,40
6000 X 1800 X 8	691	127,10	12,10 14,40



## WGW PLATEN (S235JRG2)

Prijslijst per 8-1-2025

Warmgewalste bandplaten in de kwaliteit S235JRG2 volgens EN 10025, toleranties volgens EN 10051

Omschrijving	Gewicht per Stuk	Prijzen per 100 KG	Prijzen per 100 KG	
			Stralen	Stralen + Meniën
6000 X 2000 X 8	768	127,10	12,10	14,40
6000 X 1500 X 10	720	125,50	9,80	11,60
6000 X 2000 X 10	960	125,70	9,80	11,60
6000 X 2000 X 12	1152	125,50	8,10	9,30
6000 X 2000 X 15	1440	124,90	8,10	9,30
6000 X 2000 X 20	1920	140,40	8,10	9,30
8000 X 2000 X 4	512	126,90	32,00	38,60
8000 X 2000 X 5	640	126,90	22,70	27,20
8000 X 2000 X 6	768	126,90	15,90	18,90

## **WGW PLATEN (S355MC)**

Prijslijst per 8-1-2025

Warmgewalste bandplaten in de kwaliteit S355MC volgens EN 10025, toleranties volgens EN 10051

Omschrijving	Gewicht per Stuk	Prijzen per 100 KG	
		Stralen	Stralen + Meniën
2500 X 1250 X 5	125	142,70	32,10 37,70
2500 X 1250 X 6	150	142,70	23,60 27,30
2500 X 1250 X 8	200	143,00	18,80 21,90
2500 X 1250 X 10	250	142,50	15,70 18,40
3000 X 1500 X 3	108	143,00	
3000 X 1500 X 4	144	142,70	35,70 42,00
3000 X 1500 X 5	180	142,70	26,50 31,10
3000 X 1500 X 6	216	142,70	19,70 22,50
3000 X 1500 X 8	288	143,00	15,70 18,40
3000 X 1500 X 10	360	142,50	13,60 15,30
3000 X 1500 X 12	432	142,50	12,10 13,80
3000 X 1500 X 15	540	142,70	10,10 11,60

## WGW GEBEITSTE PLATEN (S235JR)

Prijslijst per 8-1-2025

Warmgewalste platen, gebeitst/geolied

Kwaliteit S235JR volgens EN 10025-2

Omschrijving	Gewicht per Stuk	Prijzen per 100 KG
2000 X 1000 X 2	32	138,30
2000 X 1000 X 3	48	133,90
2000 X 1000 X 4	64	133,70
2000 X 1000 X 5	80	133,70
2000 X 1000 X 6	96	133,70
2500 X 1250 X 2	50	134,60
2500 X 1250 X 3	75	133,30
2500 X 1250 X 4	100	133,00
2500 X 1250 X 5	125	133,00
2500 X 1250 X 6	150	133,00
2500 X 1250 X 8	200	133,30
2500 X 1250 X 10	250	132,80
3000 X 1500 X 2	72	134,60
3000 X 1500 X 3	108	133,30
3000 X 1500 X 4	144	133,00
3000 X 1500 X 5	180	133,00
3000 X 1500 X 6	216	133,00
3000 X 1500 X 8	288	133,30
3000 X 1500 X 10	360	132,80
3000 X 1500 X 12	432	132,80
3000 X 1500 X 15	540	133,00
3000 X 1500 X 20	720	138,30
4000 X 2000 X 3	192	134,40
4000 X 2000 X 4	256	134,20
4000 X 2000 X 5	320	134,20
4000 X 2000 X 6	384	134,20
4000 X 2000 X 8	512	134,40
4000 X 2000 X 10	640	133,00

Standaard pakketten van ca. 2 ton worden inclusief verpakking gewogen en bruto voor netto gefactureerd.

## WGW TRANENPLATEN (S235JRG2)

Prijslijst per 8-1-2025

Warmgewalste platen met tranenoppervlak in de kwaliteit S235JRG2 volgens EN 10025, toleranties volgens DIN 59220

Omschrijving	Gewicht per Stuk	Prijzen per 100 KG	
			Stralen Stralen + Meniën
2000 X 1000 X 3/5	56	136,30	64,20 76,80
2000 X 1000 X 4/6	72	136,10	48,10 57,60
2000 X 1000 X 5/7	88	136,10	34,10 40,90
2000 X 1000 X 6/8	104	136,10	23,90 28,30
2000 X 1000 X 8/10	136	136,30	18,30 21,70
2500 X 1250 X 3/5	88	135,70	57,20 67,80
2500 X 1250 X 4/6	113	135,40	43,80 52,00
2500 X 1250 X 5/7	138	135,40	32,10 37,70
2500 X 1250 X 6/8	163	135,40	23,60 27,30
2500 X 1250 X 8/10	213	135,70	18,80 21,90
3000 X 1500 X 3/5	126	135,70	46,50 55,30
3000 X 1500 X 4/6	162	135,40	35,70 42,00
3000 X 1500 X 5/7	198	135,40	26,50 31,10
3000 X 1500 X 6/8	234	135,40	19,70 22,50
3000 X 1500 X 8/10	306	135,40	15,80 18,40
6000 X 1000 X 4/6	216	136,10	32,00 38,60
6000 X 1250 X 4/6	270	135,40	32,00 38,60
6000 X 1250 X 5/7	330	135,40	22,70 27,20
6000 X 1250 X 6/8	390	135,40	15,90 18,90
6000 X 1500 X 4/6	324	135,40	32,00 38,60
6000 X 1500 X 5/7	396	135,40	22,70 27,20
6000 X 1500 X 6/8	468	135,40	15,90 18,90

## WGW LASER PLATEN

Prijslijst per 8-1-2025

Warmgewalste platen gebeitst/geoliëd, geschikt voor lasersnijden

Volgens EN 10025 en EN 10149, toleranties volgens EN 10051 voor bandplaat, volgens EN 10029 voor kwartoplaat

De gegarandeerde maximale afwijking op vlakheid is 3 mm per meter

Omschrijving	Uitvoering	Gewicht per Stuk	Prijzen per 100 KG			
			Tot 250 KG	Tot 500 KG	Tot 1000 KG	Vanaf 1000 KG
<b>SSAB Laser Plus 250C</b>						
3000 X 1500 X 3	Gebeitst/geoliëd	108				Op aanvraag
3000 X 1500 X 4	Gebeitst/geoliëd	144				Op aanvraag
3000 X 1500 X 5	Gebeitst/geoliëd	180				Op aanvraag
3000 X 1500 X 6	Gebeitst/geoliëd	216				Op aanvraag
3000 X 1500 X 8	Gebeitst/geoliëd	288				Op aanvraag
3000 X 1500 X 10	zwart	360				Op aanvraag
3000 X 1500 X 12	zwart	432				Op aanvraag
3000 X 1500 X 15	zwart	540				Op aanvraag
3000 X 1500 X 20 kwarto	zwart	720				Op aanvraag
3000 X 1500 X 25 kwarto	zwart	900				Op aanvraag
<b>SSAB Laser Plus 355MC</b>						
3000 X 1500 X 3	Gebeitst/geoliëd	108				Op aanvraag
3000 X 1500 X 4	Gebeitst/geoliëd	144				Op aanvraag
3000 X 1500 X 5	Gebeitst/geoliëd	180				Op aanvraag
3000 X 1500 X 6	Gebeitst/geoliëd	216				Op aanvraag
3000 X 1500 X 8	Gebeitst/geoliëd	288				Op aanvraag
3000 X 1500 X 10	Gebeitst/geoliëd	360				Op aanvraag
3000 X 1500 X 12	zwart	432				Op aanvraag
3000 X 1500 X 15	zwart	540				Op aanvraag
3000 X 1500 X 20 kwarto	zwart	720				Op aanvraag
3000 X 1500 X 25 kwarto	zwart	900				Op aanvraag
3000 X 1500 X 30 kwarto	zwart	1080				Op aanvraag
<b>SSAB Laser Plus 420MC</b>						
3000 X 1500 X 3	Gebeitst/geoliëd	108				Op aanvraag
3000 X 1500 X 4	Gebeitst/geoliëd	144				Op aanvraag
3000 X 1500 X 5	Gebeitst/geoliëd	180				Op aanvraag
3000 X 1500 X 6	Gebeitst/geoliëd	216				Op aanvraag
3000 X 1500 X 8	Gebeitst/geoliëd	288				Op aanvraag
3000 X 1500 X 10	zwart	360				Op aanvraag
3000 X 1500 X 12	zwart	432				Op aanvraag
3000 X 1500 X 15	zwart	540				Op aanvraag
3000 X 1500 X 20 kwarto	zwart	720				Op aanvraag
3000 X 1500 X 25 kwarto	zwart	900				Op aanvraag
<b>SSAB Strenx 700MC/690QL</b>						
3000 X 1500 X 4	Gebeitst/geoliëd	144				Op aanvraag
3000 X 1500 X 5	Gebeitst/geoliëd	180				Op aanvraag
3000 X 1500 X 6	Gebeitst/geoliëd	216				Op aanvraag
3000 X 1500 X 8	Gebeitst/geoliëd	288				Op aanvraag
3000 X 1500 X 10	zwart	360				Op aanvraag
3000 X 1500 X 12	zwart	432				Op aanvraag
3000 X 1500 X 15	zwart	540				Op aanvraag
3000 X 1500 X 20 kwarto	zwart	720				Op aanvraag
3000 X 1500 X 25 kwarto	zwart	900				Op aanvraag

## WGW CORTEN PLATEN

Prijslijst per 8-1-2025

Warmgewalste platen zwart

Volgens EN 10025 en EN 10149, toleranties volgens EN 10051:2010 voor bandplaat

Kwaliteit: S355J2WP+N/Corten A

Omschrijving	Uitvoering	Gewicht per Stuk	Prijzen per 100 KG			
			Tot 250 KG	Tot 500 KG	Tot 1000 KG	Vanaf 1000 KG
<b>Corten A</b>						
2000 X 1000 X 3	zwart	48	Op aanvraag			
2500 X 1250 X 2	zwart	50	Op aanvraag			
2500 X 1250 X 3	zwart	75	Op aanvraag			
3000 X 1500 X 2	zwart	72	Op aanvraag			
3000 X 1500 X 3	zwart	108	Op aanvraag			
3000 X 1500 X 4	zwart	144	Op aanvraag			
3000 X 1500 X 5	zwart	180	Op aanvraag			
3000 X 1500 X 6	zwart	216	Op aanvraag			
3000 X 1500 X 8	zwart	288	Op aanvraag			
3000 X 1500 X 10	zwart	360	Op aanvraag			

## KOUDGEWALSTE BLANKE PLATEN (DC01 - AM)

Prijslijst per 8-1-2025

Koudgewalste platen in de kwaliteit DC01 volgens EN 10130, toleranties volgens EN 10131

Omschrijving	Gewicht per Stuk	Prijzen per 100 KG
2000 X 1000 X 0,5	8	147,70
2000 X 1000 X 0,75	12	141,70
2000 X 1000 X 1	16	139,20
2000 X 1000 X 1,25	20	138,70
2000 X 1000 X 1,5	24	138,20
2000 X 1000 X 2	32	137,70
2000 X 1000 X 2,5	40	137,70
2000 X 1000 X 3	48	137,70
2500 X 1250 X 0,75	19	140,70
2500 X 1250 X 1	25	138,70
2500 X 1250 X 1,25	31	138,70
2500 X 1250 X 1,5	38	137,70
2500 X 1250 X 2	50	137,20
2500 X 1250 X 2,5	63	137,20
2500 X 1250 X 3	75	137,20
3000 X 1500 X 1	36	138,70
3000 X 1500 X 1,25	45	138,20
3000 X 1500 X 1,5	54	137,70
3000 X 1500 X 2	72	137,20
3000 X 1500 X 2,5	90	137,20
3000 X 1500 X 3	108	137,20

Standaard pakketten van ca. 2 ton worden inclusief verpakking gewogen en bruto voor netto gefactureerd.

## SENDZIMIR VERZINKTE PLATEN (DX51D + Z275-N-A-C)

Prijslijst per 8-1-2025

Sendzimir verzinkte platen in de kwaliteit DX51D + Z275-N-A-C, volgens EN 10142, toleranties volgens EN 10143

Omschrijving	Gewicht per Stuk	Prijzen per 100 KG
2000 X 1000 X 0,5	8	179,60
2000 X 1000 X 0,75	12	165,90
2000 X 1000 X 1	16	158,10
2000 X 1000 X 1,25	20	155,30
2000 X 1000 X 1,5	24	152,80
2000 X 1000 X 2	32	149,90
2000 X 1000 X 3	48	147,70
2500 X 1250 X 0,75	19	164,90
2500 X 1250 X 1	25	157,30
2500 X 1250 X 1,25	31	154,60
2500 X 1250 X 1,5	38	152,10
2500 X 1250 X 2	50	149,10
2500 X 1250 X 2,5	63	148,50
2500 X 1250 X 3	75	147,40
2500 X 1250 X 4	100	149,60
3000 X 1500 X 0,75	27	164,90
3000 X 1500 X 1	36	157,30
3000 X 1500 X 1,25	45	154,60
3000 X 1500 X 1,5	54	152,10
3000 X 1500 X 2	72	149,10
3000 X 1500 X 2,5	90	150,90
3000 X 1500 X 3	108	147,20
3000 X 1500 X 4	144	153,60

Standaard pakketten van ca. 2 ton worden inclusief verpakking gewogen en bruto voor netto gefactureerd.



## ELECTROLYTISCH VERZINKTE PLATEN (DC01 + ZE 25/25-APC)

Prijslijst per 8-1-2025

Electrolytisch verzinkte platen in de kwaliteit DC01 + ZE 25/25-APC volgens EN 10152, toleranties volgens EN 10131

Omschrijving	Gewicht per Stuk	Prijzen per 100 KG
2000 X 1000 X 0,5	8	175,30
2000 X 1000 X 0,8	13	164,20
2000 X 1000 X 1	16	158,40
2000 X 1000 X 1,25	20	157,30
2000 X 1000 X 1,5	24	157,30
2000 X 1000 X 2	32	155,80
2000 X 1000 X 3	48	156,10
2500 X 1250 X 1	25	157,80
2500 X 1250 X 1,25	31	156,30
2500 X 1250 X 1,5	38	156,30
2500 X 1250 X 2	50	154,90
2500 X 1250 X 2,5	63	157,30
2500 X 1250 X 3	75	155,10
3000 X 1500 X 1	36	157,70
3000 X 1500 X 1,25	45	12,20
3000 X 1500 X 1,5	54	156,30
3000 X 1500 X 2	72	155,60
3000 X 1500 X 3	108	155,80

Standaard pakketten van ca. 2 ton worden inclusief verpakking gewogen en bruto voor netto gefactureerd.

## KOKERS ONGEBEITST - VIERKANT

Prijslijst per 8-1-2025

Kokers koudgevormd , ongebeitst vierkant

\* = op voorraad

Omschrijving	Standaard voorraadlengte in meter	Kwaliteit	Gewicht per KG/M	Prijzen per Meter	Prijzen per meter	
					Stralen	Stralen + Meniën
KOKER 10 X 10 X 1	6+	EN 10305-5 E220+CR2 S3(KB)	0,281	4,45		
KOKER 15 X 15 X 1	6+	EN 10305-5 E220+CR2 S3(KB)	0,438	4,43		
KOKER 20 X 20 X 1	6+	EN 10305-5 E220+CR2 S3(KB)	0,595	6,01		
KOKER 20 X 20 X 1,25	6+	EN 10305-5 E220+CR2 S3(KB)	0,733	6,82		
KOKER 20 X 20 X 1,5	6+	EN 10219 / S235JRH	0,868	5,28		
KOKER 20 X 20 X 2	* 6+	EN 10219 / S235JRH	1,120	6,54	1,70	2,40
KOKER 20 X 20 X 3	* 6+	EN 10219 / S235JRH	1,540	9,05	1,20	1,60
KOKER 25 X 25 X 1	6+	EN 10305-5 E220+CR2 S3(KB)	0,752	7,42		
KOKER 25 X 25 X 1,5	6+	EN 10219 / S235JRH	1,100	6,21		
KOKER 25 X 25 X 2	* 6+	EN 10219 / S235JRH	1,440	7,51	1,60	2,10
KOKER 25 X 25 X 3	* 6+	EN 10219 / S235JRH	1,920	10,30	1,20	1,40
KOKER 30 X 30 X 1,5	* 6+	EN 10219 / S235JRH	1,340	7,13		
KOKER 30 X 30 X 2	* 6+	EN 10219 / S235JRH	1,750	8,81	1,80	2,50
KOKER 30 X 30 X 3	* 6+	EN 10219 / S235JRH	2,390	11,87	1,30	1,60
KOKER 30 X 30 X 3	* 6+	EN 10219 / S355JRH	2,390	14,85	1,30	1,60
KOKER 30 X 30 X 4	* 6+	EN 10219 / S355J2H	3,000	15,52	1,30	1,60
KOKER 34 X 34 X 2	* 6+	EN 10219 / S235JRH	2,000	10,81	2,30	2,80
KOKER 35 X 35 X 1,5	* 6+	EN 10219 / S235JRH	1,570	8,68		
KOKER 35 X 35 X 2	* 6+	EN 10219 / S235JRH	2,070	11,04	2,30	2,80
KOKER 35 X 35 X 3	* 6+	EN 10219 / S235JRH	2,860	14,73	1,50	1,90
KOKER 35 X 35 X 4	* 6+	EN 10219 / S235JRH	3,620	20,61	1,50	1,90
KOKER 40 X 40 X 1,5	* 6+	EN 10219 / S235JRH	1,810	9,64		
KOKER 40 X 40 X 2	* 6+	EN 10219 / S235JRH	2,380	11,67	2,60	3,20
KOKER 40 X 40 X 2,5	* 6+	EN 10219 / S235JRH	2,930	14,99	1,70	2,30
KOKER 40 X 40 X 3	* 6+,12+	EN 10219 / S235JRH	3,300	15,74	1,70	2,30
KOKER 40 X 40 X 3	* 6+	EN 10219 / S355J2H	3,300	19,69	1,70	2,30
KOKER 40 X 40 X 4	* 6+	EN 10219 / S355J2H	4,200	25,64	1,70	2,30
KOKER 40 X 40 X 4	* 6+,12+	EN 10219 / S235JRH	4,200	20,52	1,70	2,30
KOKER 40 X 40 X 4	12+	EN 10219 / S235JRH	4,200	20,52	1,70	2,30
KOKER 40 X 40 X 5	* 6+	EN 10219 / S235JRH	5,280	26,85	1,70	2,30
KOKER 40 X 40 X 5	* 6+	EN 10219 / S355JRH	5,280	33,55	1,70	2,30
KOKER 45 X 45 X 2	* 6+	EN 10219 / S235JRH	2,690	14,51	2,90	3,60
KOKER 45 X 45 X 2,5	6+	EN 10219 / S235JRH	3,330	18,87	1,90	2,50
KOKER 45 X 45 X 3	* 6+	EN 10219 / S235JRH	3,770	20,80	1,90	2,50
KOKER 45 X 45 X 4	* 6+	EN 10219 / S235JRH	4,830	26,82	1,90	2,50
KOKER 50 X 50 X 1,5	6+	EN 10219 / S235JRH	2,280	13,23		
KOKER 50 X 50 X 2	* 6+	EN 10219 / S235JRH	3,010	15,93	2,40	3,00
KOKER 50 X 50 X 2,5	* 6+	EN 10219 / S235JRH	3,720	19,95	1,60	2,50
KOKER 50 X 50 X 2,9	op aanvraag	EN 10210 / S355J2H	4,220	25,03	1,60	2,50
KOKER 50 X 50 X 3	* 6+,10+,12+	EN 10219 / S235JRH	4,250	20,56	1,60	2,50
KOKER 50 X 50 X 3	* 6+	EN 10219 / S355J2H	4,250	27,14	1,60	2,50
KOKER 50 X 50 X 4	op aanvraag	EN 10210 / S355J2H	5,640	34,90	1,60	2,50
KOKER 50 X 50 X 4	* 6+,12+	EN 10219 / S235JRH	5,450	26,46	1,60	2,50
KOKER 50 X 50 X 5	op aanvraag	EN 10210 / S355J2H	6,850	44,84	1,60	2,50
KOKER 50 X 50 X 5	* 6+,12+	EN 10219 / S235JRH	6,560	33,97	1,60	2,50
KOKER 50 X 50 X 6,3	op aanvraag	EN 10210 / S355J2H	8,310	52,68	1,60	2,50

## KOKERS ONGEBEITST - VIERKANT

Prijslijst per 8-1-2025

Kokers koudgevormd , ongebeitst vierkant

\* = op voorraad

Omschrijving	Standaard voorraadlengte in meter	Kwaliteit	Gewicht per KG/M	Prijzen per Meter	Prijzen per meter	
					Stralen	Stralen + Meniën
KOKER 60 X 60 X 2	* 6+	EN 10219 / S235JRH	3,640	19,61	2,80	3,40
KOKER 60 X 60 X 2,5	6+	EN 10219 / S235JRH	4,500	25,36	1,80	3,00
KOKER 60 X 60 X 3	* 6+,10+,12+	EN 10219 / S235JRH	5,190	25,21	1,80	3,00
KOKER 60 X 60 X 3,5	6+	EN 10219 / S275J0H	5,960	35,04	1,80	3,00
KOKER 60 X 60 X 4	op aanvraag	EN 10210 / S355J2H	6,900	41,15	1,80	3,00
KOKER 60 X 60 X 4	* 6+	EN 10219 / S355JRH	6,710	41,15	1,80	3,00
KOKER 60 X 60 X 4	* 6+,10+,12+	EN 10219 / S235JRH	6,710	32,91	1,80	3,00
KOKER 60 X 60 X 5	* 6+	EN 10219 / S355J2H	8,130	53,29	1,80	3,00
KOKER 60 X 60 X 5	* 6+,12+	EN 10219 / S235JRH	8,130	42,64	1,80	3,00
KOKER 60 X 60 X 6	* 6+	EN 10219 / S355J2H	9,450	55,96	1,80	3,00
KOKER 60 X 60 X 6	12+	EN 10219 / S275J0H	9,450	48,67	1,80	3,00
KOKER 60 X 60 X 6,3	op aanvraag	EN 10210 / S355J2H	10,300	61,15	1,80	3,00
KOKER 60 X 60 X 8	* 6+	EN 10210 / S355J2H	12,500	72,60	1,80	3,00
KOKER 70 X 70 X 2	* 6+	EN 10219 / S235JRH	4,260	25,18	3,10	4,10
KOKER 70 X 70 X 3	* 6+,12+	EN 10219 / S235JRH	6,130	31,29	2,30	3,40
KOKER 70 X 70 X 3	* 10+	EN 10219 / S235JRH	6,130	31,29	2,30	3,40
KOKER 70 X 70 X 4	* 6+,10+,12+	EN 10219 / S235JRH	7,970	41,06	2,30	3,40
KOKER 70 X 70 X 5	op aanvraag	EN 10210 / S355J2H	9,990	63,85	2,30	3,40
KOKER 70 X 70 X 5	* 6+,12+	EN 10219 / S235JRH	9,700	51,08	2,30	3,40
KOKER 70 X 70 X 6	* 6+,12+	EN 10219 / S355JRH	11,300	70,67	2,30	3,40
KOKER 70 X 70 X 6,3	op aanvraag	EN 10210 / S355J2H	12,300	72,98	2,30	3,40
KOKER 70 X 70 X 8	* 6+	EN 10210 / S355J2H	15,600	88,94	2,30	3,40
KOKER 80 X 80 X 2	* 6+	EN 10219 / S235JRH	4,810	27,65	2,50	3,90
KOKER 80 X 80 X 3	* 6+,10+,12+	EN 10219 / S235JRH	7,070	34,55	2,50	3,90
KOKER 80 X 80 X 3,6	op aanvraag	EN 10210 / S355J2H	8,530	50,64	2,50	3,90
KOKER 80 X 80 X 4	op aanvraag	EN 10210 / S355J2H	9,410	56,80	2,50	3,90
KOKER 80 X 80 X 4	* 6+,10+,12+	EN 10219 / S235JRH	9,220	45,45	2,50	3,90
KOKER 80 X 80 X 4,5	op aanvraag	EN 10210 / S355J2H	10,500	62,41	2,50	3,90
KOKER 80 X 80 X 5	* 6+	EN 10219 / S355J2H	11,300	72,15	2,50	3,90
KOKER 80 X 80 X 5	* 6+,10+,12+	EN 10219 / S235JRH	11,300	57,72	2,50	3,90
KOKER 80 X 80 X 5,6	op aanvraag	EN 10210 / S355J2H	12,800	80,22	2,50	3,90
KOKER 80 X 80 X 6	6+,12+	EN 10219 / S275J0H	12,970	65,62	2,50	3,90
KOKER 80 X 80 X 6	* 6+,12+	EN 10219 / S355J2H	12,970	75,47	2,50	3,90
KOKER 80 X 80 X 7,1	op aanvraag	EN 10210 / S355J2H	15,800	100,05	2,50	3,90
KOKER 80 X 80 X 8	op aanvraag	EN 10210 / S355J2H	17,500	114,04	2,50	3,90
KOKER 80 X 80 X 8	* 6+,12+	EN 10219 / S355J2H	16,400	91,24	2,50	3,90
KOKER 80 X 80 X 8,8	op aanvraag	EN 10210 / S355J2H	19,000	127,88	2,50	3,90
KOKER 90 X 90 X 3	* 6+,12+	EN 10219 / S235JRH	8,010	40,29	2,80	4,60
KOKER 90 X 90 X 3	10+,12+	EN 10219 / S235JRH	8,010	40,27	2,80	4,60
KOKER 90 X 90 X 3,6	op aanvraag	EN 10210 / S355J2H	9,660	57,34	2,80	4,60
KOKER 90 X 90 X 4	op aanvraag	EN 10210 / S355J2H	10,700	57,61	2,80	4,60
KOKER 90 X 90 X 4	* 6+,10+,12+	EN 10219 / S235JRH	10,500	52,37	2,80	4,60
KOKER 90 X 90 X 5	op aanvraag	EN 10210 / S355J2H	13,100	74,36	2,80	4,60
KOKER 90 X 90 X 5	* 6+,12+	EN 10219 / S235JRH	12,800	67,58	2,80	4,60
KOKER 90 X 90 X 6	* 6+	EN 10219 / S355J2H	15,100	88,36	2,80	4,60

## KOKERS ONGEBEITST - VIERKANT

Prijslijst per 8-1-2025

Kokers koudgevormd , ongebeitst vierkant

\* = op voorraad

Omschrijving	Standaard voorraadlengte in meter	Kwaliteit	Gewicht per KG/M	Prijzen per Meter	Prijzen per meter	
					Stralen	Stralen + Meniën
KOKER 90 X 90 X 6	12+	EN 10219 / S275J0H	15,100	76,81	2,80	4,60
KOKER 90 X 90 X 6,3	op aanvraag	EN 10210 / S355J2H	16,200	96,19	2,80	4,60
KOKER 90 X 90 X 7,1	op aanvraag	EN 10210 / S355J2H	18,100	114,70	2,80	4,60
KOKER 90 X 90 X 8	* 6+,12+	EN 10219 / S355J2H	20,100	117,29	2,80	4,60
KOKER 90 X 90 X 8,8	op aanvraag	EN 10210 / S355J2H	21,800	146,73	2,80	4,60
KOKER 100 X 100 X 2	* 6+	EN 10219 / S235JRH	6,060	51,08	3,00	4,80
KOKER 100 X 100 X 2,5	6+	EN 10219 / S235JRH	7,640	47,89	3,00	4,80
KOKER 100 X 100 X 3	* 6+,10+,12+	EN 10219 / S235JRH	8,960	44,12	3,00	4,80
KOKER 100 X 100 X 4	* 6+,10+,12+	EN 10219 / S235JRH	11,700	58,11	3,00	4,80
KOKER 100 X 100 X 4	* 6+	EN 10219 / S355J2H	11,700	58,11	3,00	4,80
KOKER 100 X 100 X 5	op aanvraag	EN 10210 / S355J2H	14,700	90,66	3,00	4,80
KOKER 100 X 100 X 5	* 6+,10+,12+	EN 10219 / S235JRH	14,400	72,53	3,00	4,80
KOKER 100 X 100 X 6	6+,12+	EN 10219 / S275J0H	17,000	85,52	3,00	4,80
KOKER 100 X 100 X 6	* 6+	EN 10219 / S355J2H	17,000	98,34	3,00	4,80
KOKER 100 X 100 X 8	op aanvraag	EN 10210 / S355J2H	22,600	145,24	3,40	5,70
KOKER 100 X 100 X 8	15+	EN 10219 / S275J0H	21,400	116,19	3,40	5,70
KOKER 100 X 100 X 8	* 6+,12+	EN 10219 / S355J2H	21,400	127,81	3,40	5,70
KOKER 100 X 100 X 10	op aanvraag	EN 10210 / S355J2H	27,400	209,90	3,40	5,70
KOKER 100 X 100 X 10	* 6+,12+	EN 10219 / S355J2H	25,600	167,92	3,40	5,70
KOKER 100 X 100 X 12,5	op aanvraag	EN 10210 / S355J2H	33,000	228,65	3,40	5,70
KOKER 110 X 110 X 4	* 6+	EN 10219 / S235JRH	13,200	71,53	3,30	5,10
KOKER 110 X 110 X 5	* 6+	EN 10219 / S235JRH	16,000	86,09	3,30	5,10
KOKER 110 X 110 X 6,3	op aanvraag	EN 10210 / S355J2H	20,200	119,93	3,30	5,10
KOKER 110 X 110 X 8	op aanvraag	EN 10210 / S355J2H	25,100	143,50	3,30	5,10
KOKER 110 X 110 X 10	op aanvraag	EN 10210 / S355J2H	30,600	193,88	3,30	5,10
KOKER 120 X 120 X 3	* 6+,12+	EN 10219 / S235JRH	10,800	57,19	3,60	6,10
KOKER 120 X 120 X 4	op aanvraag	EN 10210 / S355J2H	14,400	87,50	3,60	6,10
KOKER 120 X 120 X 4	* 6+,12+	EN 10219 / S235JRH	14,200	70,01	3,60	6,10
KOKER 120 X 120 X 4,5	op aanvraag	EN 10210 / S355J2H	16,100	99,53	3,60	6,10
KOKER 120 X 120 X 5	* 6+	EN 10219 / S355J2H	17,500	96,03	3,60	6,10
KOKER 120 X 120 X 5	* 6+,12+	EN 10219 / S235JRH	17,500	87,30	3,60	6,10
KOKER 120 X 120 X 6	6+,12+	EN 10219 / S275J0H	20,700	106,12	3,60	6,10
KOKER 120 X 120 X 6	* 6+,12+	EN 10219 / S355J2H	20,700	122,03	3,60	6,10
KOKER 120 X 120 X 6,3	op aanvraag	EN 10210 / S355J2H	22,200	145,26	3,60	6,10
KOKER 120 X 120 X 7,1	op aanvraag	EN 10210 / S355J2H	24,700	146,73	3,60	6,10
KOKER 120 X 120 X 8	op aanvraag	EN 10210 / S355J2H	27,600	197,17	4,50	7,20
KOKER 120 X 120 X 8	* 6+,12+	EN 10219 / S355J2H	26,400	143,39	4,50	7,20
KOKER 120 X 120 X 10	op aanvraag	EN 10210 / S355J2H	33,700	259,38	4,50	7,20
KOKER 120 X 120 X 10	* 6+,12+	EN 10219 / S355J2H	31,800	207,50	4,50	7,20
KOKER 120 X 120 X 12,5	op aanvraag	EN 10210 / S355J2H	40,900	283,36	4,50	7,20
KOKER 125 X 125 X 5	12+	EN 10219 / S275J0H	18,300	93,63	3,80	6,20
KOKER 125 X 125 X 6	12+	EN 10219 / S275J0H	21,700	114,88	3,80	6,20
KOKER 140 X 140 X 4	* 6+	EN 10219 / S235JRH	16,800	84,61	4,20	6,90
KOKER 140 X 140 X 5	op aanvraag	EN 10210 / S355J2H	21,000	134,36	4,20	6,90
KOKER 140 X 140 X 5	* 6+,12+	EN 10219 / S235JRH	20,700	107,50	4,20	6,90

## KOKERS ONGEBEITST - VIERKANT

Prijslijst per 8-1-2025

Kokers koudgevormd , ongebeitst vierkant

\* = op voorraad

Omschrijving	Standaard voorraadlengte in meter	Kwaliteit	Gewicht per KG/M	Prijzen per Meter	Prijzen per meter	
					Stralen	Stralen + Meniën
KOKER 140 X 140 X 5	12+	EN 10219 / S355J2H	20,700	118,24	4,20	6,90
KOKER 140 X 140 X 5,6	op aanvraag	EN 10210 / S355J2H	23,400	152,85	4,20	6,90
KOKER 140 X 140 X 6	6+,12+	EN 10219 / S275J0H	24,500	127,31	4,20	6,90
KOKER 140 X 140 X 6	* 6+,12+	EN 10219 / S355J2H	24,500	146,40	4,20	6,90
KOKER 140 X 140 X 6,3	op aanvraag	EN 10210 / S355J2H	26,100	188,52	4,20	6,90
KOKER 140 X 140 X 7,1	op aanvraag	EN 10210 / S355J2H	29,200	190,80	4,20	6,90
KOKER 140 X 140 X 8	op aanvraag	EN 10210 / S355J2H	32,600	215,52	5,20	8,70
KOKER 140 X 140 X 8	* 6+,12+	EN 10219 / S355J2H	31,400	189,66	5,20	8,70
KOKER 140 X 140 X 10	op aanvraag	EN 10210 / S355J2H	40,000	290,73	5,20	8,70
KOKER 140 X 140 X 10	* 6+,12+	EN 10219 / S355J2H	38,100	255,84	5,20	8,70
KOKER 140 X 140 X 12,5	op aanvraag	EN 10210 / S355J2H	48,700	327,80	5,20	8,70
KOKER 150 X 150 X 4	* 6+	EN 10219 / S235JRH	18,000	94,77	4,60	7,50
KOKER 150 X 150 X 5	* 6+,12+	EN 10219 / S235JRH	22,300	114,42	4,60	7,50
KOKER 150 X 150 X 6	* 6+,12+	EN 10219 / S355J2H	26,400	155,80	4,60	7,50
KOKER 150 X 150 X 6,3	op aanvraag	EN 10210 / S355J2H	28,100	190,58	4,60	7,50
KOKER 150 X 150 X 8	op aanvraag	EN 10210 / S355J2H	35,100	227,58	5,50	9,20
KOKER 150 X 150 X 8	* 6+,12+	EN 10219 / S355J2H	33,900	182,08	5,50	9,20
KOKER 150 X 150 X 10	op aanvraag	EN 10210 / S355J2H	43,100	313,81	5,50	9,20
KOKER 150 X 150 X 10	* 6+,12+	EN 10219 / S355J2H	41,300	276,15	5,50	9,20
KOKER 150 X 150 X 12,5	op aanvraag	EN 10210 / S355J2H	52,700	354,70	5,50	9,20
KOKER 160 X 160 X 5	* 6+,12+	EN 10219 / S235JRH	23,800	130,80	4,90	8,00
KOKER 160 X 160 X 6	12+,15+	EN 10219 / S275J0H	28,300	155,60	4,90	8,00
KOKER 160 X 160 X 6	* 6+	EN 10219 / S355J2H	28,300	171,16	4,90	8,00
KOKER 160 X 160 X 6,3	op aanvraag	EN 10210 / S355J2H	30,100	196,70	4,90	8,00
KOKER 160 X 160 X 8	op aanvraag	EN 10210 / S355J2H	37,600	240,14	6,00	9,80
KOKER 160 X 160 X 8	* 6+,12+	EN 10219 / S355J2H	36,500	192,11	6,00	9,80
KOKER 160 X 160 X 10	op aanvraag	EN 10210 / S355J2H	46,300	335,48	6,00	9,80
KOKER 160 X 160 X 10	12+	EN 10219 / S355J2H	44,400	295,22	6,00	9,80
KOKER 160 X 160 X 12,5	op aanvraag	EN 10210 / S355J2H	56,600	381,01	6,00	9,80
KOKER 180 X 180 X 6	12+,15+	EN 10219 / S275J0H	32,100	173,39	5,30	8,90
KOKER 180 X 180 X 6	12+	EN 10219 / S355J2H	32,100	190,73	5,30	8,90
KOKER 180 X 180 X 6,3	op aanvraag	EN 10210 / S355J2H	34,000	240,26	5,30	8,90
KOKER 180 X 180 X 8	op aanvraag	EN 10210 / S355J2H	42,700	283,50	5,30	8,90
KOKER 180 X 180 X 8	12+,15+	EN 10219 / S275J0H	41,500	226,80	5,30	8,90
KOKER 180 X 180 X 8	18+	EN 10219 / S355J2H	41,500	249,48	5,30	8,90
KOKER 180 X 180 X 8,8	op aanvraag	EN 10210 / S355J2H	46,700	305,09	5,30	8,90
KOKER 180 X 180 X 10	op aanvraag	EN 10210 / S355J2H	52,500	386,22	7,00	11,80
KOKER 180 X 180 X 10	15+	EN 10219 / S355J2H	50,700	339,87	7,00	11,80
KOKER 180 X 180 X 12,5	op aanvraag	EN 10210 / S355J2H	64,400	433,48	7,00	11,80
KOKER 180 X 180 X 12,5	12+	EN 10219 / S355J2H	60,500	451,79	7,00	11,80
KOKER 200 X 200 X 5	12+	EN 10219 / S275J0H	30,100	163,12	5,80	9,90
KOKER 200 X 200 X 6	6+	EN 10219 / S275J0H	35,800	193,44	5,80	9,90
KOKER 200 X 200 X 6	* 6+	EN 10219 / S355J2H	35,800	222,46	5,80	9,90
KOKER 200 X 200 X 6,3	op aanvraag	EN 10210 / S355J2H	38,000	255,14	5,80	9,90
KOKER 200 X 200 X 8	op aanvraag	EN 10210 / S355J2H	47,700	275,67	7,50	12,50

## KOKERS ONGEBEITST - VIERKANT

Prijslijst per 8-1-2025

Kokers koudgevormd , ongebeitst vierkant

\* = op voorraad

Omschrijving	Standaard voorraadlengte in meter	Kwaliteit	Gewicht per KG/M	Prijzen per Meter	Prijzen per meter	
					Stralen	Stralen + Meniën
KOKER 200 X 200 X 8	* 12+,18+	EN 10219 / S355J2H	46,500	242,58	7,50	12,50
KOKER 200 X 200 X 10	op aanvraag	EN 10210 / S355J2H	58,800	351,72	7,50	12,50
KOKER 200 X 200 X 10	* 6+,12+	EN 10219 / S355J2H	57,000	309,52	7,50	12,50
KOKER 200 X 200 X 12,5	12+	EN 10210 / S355J2H	72,300	471,17	7,50	12,50
KOKER 200 X 200 X 12,5	* 12+	EN 10219 / S355J2H	68,300	414,63	7,50	12,50
KOKER 200 X 200 X 16	op aanvraag	EN 10210 / S355J2H	90,300	492,38	7,50	12,50
KOKER 220 X 220 X 6	12+	EN 10219 / S355J2H	39,600	235,75	6,80	11,30
KOKER 220 X 220 X 6,3	op aanvraag	EN 10210 / S355J2H	41,900	273,75	6,80	11,30
KOKER 220 X 220 X 8	12+	EN 10219 / S355J2H	51,500	272,67	8,70	14,30
KOKER 220 X 220 X 10	op aanvraag	EN 10210 / S355J2H	65,100	393,31	8,70	14,30
KOKER 220 X 220 X 10	12+	EN 10219 / S355J2H	63,200	346,11	8,70	14,30
KOKER 220 X 220 X 12,5	op aanvraag	EN 10210 / S355J2H	80,100	436,75	8,70	14,30
KOKER 220 X 220 X 16	op aanvraag	EN 10210 / S355J2H	100,000	545,19	8,70	14,30
KOKER 250 X 250 X 6	12+	EN 10219 / S275J0H	45,200	251,79	8,10	13,60
KOKER 250 X 250 X 6	15+	EN 10219 / S355J2H	45,200	276,97	8,10	13,60
KOKER 250 X 250 X 6,3	op aanvraag	EN 10210 / S355J2H	47,900	338,15	8,10	13,60
KOKER 250 X 250 X 8	op aanvraag	EN 10210 / S355J2H	60,300	366,47	9,50	15,90
KOKER 250 X 250 X 8	12+	EN 10219 / S275J0H	59,100	293,18	9,50	15,90
KOKER 250 X 250 X 8	20+	EN 10219 / S355J2H	59,100	322,49	9,50	15,90
KOKER 250 X 250 X 10	op aanvraag	EN 10210 / S355J2H	74,500	448,72	9,50	15,90
KOKER 250 X 250 X 10	18+	EN 10219 / S355J2H	72,700	394,87	9,50	15,90
KOKER 250 X 250 X 12,5	op aanvraag	EN 10210 / S355J2H	91,900	603,20	9,50	15,90
KOKER 250 X 250 X 12,5	12+	EN 10219 / S355J2H	88,000	564,30	9,50	15,90
KOKER 260 X 260 X 7,1	op aanvraag	EN 10210 / S355J2H	56,000	329,27	10,40	17,90
KOKER 260 X 260 X 10	op aanvraag	EN 10210 / S355J2H	77,700	411,19	10,40	17,90
KOKER 260 X 260 X 14,2	op aanvraag	EN 10210 / S355J2H	108,000	588,84	10,40	17,90
KOKER 300 X 300 X 8	12 - 12,2+	EN 10210 / S355J2H	72,800	433,17	13,00	21,80
KOKER 300 X 300 X 8	20+	EN 10219 / S355J2H	71,600	381,19	13,00	21,80
KOKER 300 X 300 X 10	12 - 12,2+	EN 10210 / S355J2H	90,200	561,23	13,00	21,80
KOKER 300 X 300 X 10	20+	EN 10219 / S355J2H	88,400	493,88	13,00	21,80
KOKER 300 X 300 X 12,5	12 - 12,2+	EN 10210 / S355J2H	112,000	733,09	15,90	26,40
KOKER 300 X 300 X 12,5	20+	EN 10219 / S355J2H	108,000	645,13	15,90	26,40
KOKER 300 X 300 X 16	12 - 12,2+	EN 10210 / S355J2H	141,000	726,77	18,80	28,10
KOKER 350 X 350 X 8	12 - 12,2+	EN 10210 / S355J2H	85,400	489,09	18,40	27,50
KOKER 350 X 350 X 10	20+	EN 10219 / S355J2H	104,000	546,40	18,40	27,50
KOKER 350 X 350 X 12,5	13+	EN 10210 / S355J2H	131,000	675,24	21,70	30,20
KOKER 350 X 350 X 16	12 - 12,2+	EN 10210 / S355J2H	166,000	855,62	25,60	33,90
KOKER 400 X 400 X 10	12+	EN 10219 / S355J2H	120,000	628,85	20,20	29,90
KOKER 400 X 400 X 12,5	12 - 12,2+	EN 10210 / S355J2H	151,000	778,26	24,10	32,50
KOKER 400 X 400 X 16	12 - 12,2+	EN 10210 / S355J2H	191,000	984,44	27,90	36,10
KOKER 400 X 400 X 20	8,5 - 9,2+	EN 10210 / S355J2H	235,000	2528,08	33,30	41,90

## KOKERS ONGEBEITST - RECHTHOEKIG

Prijslijst per 8-1-2025

Kokers koudgevormd , ongebeitst rechthoekig

\* = op voorraad

Omschrijving	Standaard voorraadlengte in meter	Kwaliteit	Gewicht per KG/M	Prijzen per Meter	Prijzen per meter	
					Stralen	Stralen + Meniën
KOKER 20 X 10 X 1	6+	EN 10305-5 E220+CR2 S3(KB)	0,438	4,24		
KOKER 30 X 15 X 1,5	* 6+	EN 10219 / S235JRH	0,985	5,74		
KOKER 30 X 20 X 1,5	6+	EN 10219 / S235JRH	1,100	6,37		
KOKER 30 X 20 X 2	* 6+	EN 10219 / S235JRH	1,440	7,92	2,30	2,80
KOKER 30 X 20 X 3	* 6+	EN 10219 / S235JRH	1,920	10,46	1,50	1,90
KOKER 40 X 20 X 1,5	6+	EN 10219 / S235JRH	1,340	7,08		
KOKER 40 X 20 X 2	6+	EN 10219 / S235JRH	1,750	8,76	1,80	2,50
KOKER 40 X 20 X 2,5	6+	EN 10219 / S235JRH	2,150	11,54	1,30	1,60
KOKER 40 X 20 X 3	* 6+	EN 10219 / S235JRH	2,390	12,23	1,30	1,60
KOKER 40 X 25 X 1,5	6+	EN 10219 / S235JRH	1,460	10,10		
KOKER 40 X 25 X 2	* 6+	EN 10219 / S235JRH	1,910	10,44	2,30	2,80
KOKER 40 X 30 X 1,5	6+	EN 10219 / S235JRH	1,570	8,73		
KOKER 40 X 30 X 2	* 6+	EN 10219 / S235JRH	2,070	10,78	2,30	2,80
KOKER 40 X 30 X 3	* 6+	EN 10219 / S235JRH	2,860	14,78	1,50	1,90
KOKER 40 X 30 X 4	6+	EN 10219 / S275J0H	3,570	21,49	1,50	1,90
KOKER 50 X 10 X 1,5	* 6+	EN 10219 / S235JRH	1,290	7,43		
KOKER 50 X 10 X 2	* 6+	EN 10219 / S235JRH	1,660	8,87	1,30	1,60
KOKER 50 X 20 X 2	* 6+	EN 10219 / S235JRH	2,070	10,90	1,70	2,30
KOKER 50 X 20 X 3	* 6+	EN 10219 / S235JRH	2,860	14,60	1,70	2,30
KOKER 50 X 25 X 2	6+	EN 10219 / S235JRH	2,220	12,16	1,70	2,30
KOKER 50 X 25 X 3	* 6+	EN 10219 / S235JRH	3,100	16,33	1,20	1,50
KOKER 50 X 30 X 1,5	6+	EN 10219 / S235JRH	1,810	9,65		
KOKER 50 X 30 X 2	6+	EN 10219 / S235JRH	2,380	12,30	1,80	2,50
KOKER 50 X 30 X 2,5	6+	EN 10219 / S235JRH	2,930	15,32	1,30	1,60
KOKER 50 X 30 X 3	* 6+	EN 10219 / S355J2H	3,300	20,81	1,30	1,60
KOKER 50 X 30 X 3	* 6+	EN 10219 / S235JRH	3,300	16,65	1,30	1,60
KOKER 50 X 30 X 4	* 6+	EN 10219 / S235JRH	4,200	22,62	1,30	1,60
KOKER 50 X 40 X 1,5	6+	EN 10219 / S235JRH	2,050	11,84		
KOKER 50 X 40 X 2	6+	EN 10219 / S235JRH	2,690	15,12	2,10	2,50
KOKER 50 X 40 X 3	* 6+	EN 10219 / S235JRH	3,770	19,72	1,40	1,70
KOKER 50 X 40 X 4	* 6+	EN 10219 / S235JRH	4,830	26,37	1,40	1,70
KOKER 60 X 20 X 2	* 6+	EN 10219 / S235JRH	2,380	13,80	1,80	2,50
KOKER 60 X 20 X 3	* 6+	EN 10219 / S235JRH	3,270	17,57	1,70	2,30
KOKER 60 X 30 X 1,5	6+	EN 10219 / S235JRH	2,050	11,40		
KOKER 60 X 30 X 2	* 6+	EN 10219 / S235JRH	2,690	14,05	2,10	2,60
KOKER 60 X 30 X 2,5	6+	EN 10219 / S235JRH	3,330	18,01	1,40	1,90
KOKER 60 X 30 X 3	* 6+	EN 10219 / S235JRH	3,770	19,59	1,40	1,90
KOKER 60 X 30 X 3	7,5+	Rongen EN 10219 / S275J0H	3,800	23,40	1,40	1,90
KOKER 60 X 30 X 4	* 6+	EN 10219 / S235JRH	4,830	25,38	1,40	1,90
KOKER 60 X 40 X 1,5	6+	EN 10219 / S235JRH	2,280	12,16		
KOKER 60 X 40 X 2	* 6+	EN 10219 / S235JRH	3,010	15,55	2,40	3,00
KOKER 60 X 40 X 2,5	6+	EN 10219 / S235JRH	3,720	19,84	1,60	1,90
KOKER 60 X 40 X 3	* 6+	EN 10219 / S355J2H	4,250	26,03	1,60	1,90
KOKER 60 X 40 X 3	* 6+	EN 10219 / S235JRH	4,250	21,26	1,60	1,90
KOKER 60 X 40 X 4	* 6+	EN 10219 / S355J2H	5,450	34,83	1,60	1,90
KOKER 60 X 40 X 4	* 6+	EN 10219 / S235JRH	5,450	27,86	1,60	1,90

## KOKERS ONGEBEITST - RECHTHOEKIG

Prijslijst per 8-1-2025

Kokers koudgevormd , ongebeitst rechthoekig

\* = op voorraad

Omschrijving	Standaard voorraadlengte in meter	Kwaliteit	Gewicht per KG/M	Prijzen per Meter	Prijzen per meter	
					Stralen	Stralen + Meniën
KOKER 60 X 40 X 4	12+	EN 10219 / S235JRH	5,450	27,86	1,60	1,90
KOKER 60 X 40 X 5	op aanvraag	EN 10210 / S355J2H	6,850	44,95	1,60	1,90
KOKER 60 X 40 X 5	* 6+	EN 10219 / S235JRH	6,560	35,96	1,60	1,90
KOKER 60 X 50 X 2	6+	EN 10219 / S235JRH	3,320	20,53	2,60	3,10
KOKER 60 X 50 X 3	* 6+	EN 10219 / S235JRH	4,720	25,69	1,70	2,10
KOKER 60 X 50 X 4	* 6+	EN 10219 / S235JRH	6,080	33,09	1,70	2,10
KOKER 70 X 20 X 2	* 6+	EN 10219 / S235JRH	2,690	17,74	2,10	2,60
KOKER 70 X 30 X 2	6+	EN 10219 / S235JRH	3,010	17,18	2,40	3,00
KOKER 70 X 30 X 3	* 6+	EN 10219 / S235JRH	4,250	24,50	1,60	1,90
KOKER 70 X 30 X 4	* 6+	EN 10219 / S235JRH	5,450	33,07	1,60	1,90
KOKER 70 X 40 X 2	* 6+	EN 10219 / S235JRH	3,320	18,62	2,60	3,10
KOKER 70 X 40 X 3	* 6+	EN 10219 / S235JRH	4,720	24,18	1,70	2,50
KOKER 70 X 40 X 3	7,5+	EN 10219 / S275J0H	4,720	24,16	1,70	2,50
KOKER 70 X 40 X 4	op aanvraag	EN 10210 / S355J2H	6,270	34,48	1,70	2,50
KOKER 70 X 40 X 4	* 6+	EN 10219 / S235JRH	6,080	31,35	1,70	2,50
KOKER 70 X 40 X 4	* 7,5+	Rongen EN 10219 / S275J0H	6,140	38,58	1,70	2,50
KOKER 70 X 40 X 5	* 6+	EN 10219 / S235JRH	7,340	40,57	1,70	2,50
KOKER 70 X 50 X 2	* 6+	EN 10219 / S235JRH	3,640	23,15	2,80	3,40
KOKER 70 X 50 X 3	* 6+	EN 10219 / S235JRH	5,190	27,76	1,80	2,80
KOKER 70 X 50 X 4	* 6+	EN 10219 / S235JRH	6,710	35,91	1,80	2,80
KOKER 70 X 50 X 5	* 6+	EN 10219 / S235JRH	8,130	46,41	1,80	2,80
KOKER 80 X 20 X 2	* 6+	EN 10219 / S235JRH	3,010	18,62	2,40	3,00
KOKER 80 X 30 X 2	* 6+	EN 10219 / S235JRH	3,320	20,60	2,60	3,10
KOKER 80 X 30 X 3	* 6+	EN 10219 / S235JRH	4,720	25,67	1,70	2,50
KOKER 80 X 40 X 2	* 6+	EN 10219 / S235JRH	3,640	18,98	2,80	3,40
KOKER 80 X 40 X 3	* 6+	EN 10219 / S235JRH	5,190	26,12	1,80	2,70
KOKER 80 X 40 X 4	op aanvraag	EN 10210 / S355J2H	6,900	42,96	1,80	2,70
KOKER 80 X 40 X 4	* 6+	EN 10219 / S235JRH	6,710	34,36	1,80	2,70
KOKER 80 X 40 X 5	op aanvraag	EN 10210 / S355J2H	8,420	55,97	1,80	2,70
KOKER 80 X 40 X 5	* 6+	EN 10219 / S235JRH	8,130	44,77	1,80	2,70
KOKER 80 X 40 X 6	* 6+	EN 10219 / S355J2H	9,900	60,22	1,80	2,70
KOKER 80 X 50 X 2	6+	EN 10219 / S235JRH	3,950	24,34	3,00	3,80
KOKER 80 X 50 X 2	9,1+	EN 10219 / S275J0H	3,950	24,34	3,00	3,80
KOKER 80 X 50 X 2,5	6+	EN 10219 / S235JRH	4,900	30,67	2,10	2,90
KOKER 80 X 50 X 2,5	8,1+	EN 10219 / S275J0H	4,900	30,67	2,10	2,90
KOKER 80 X 50 X 3	* 6+,12+	EN 10219 / S235JRH	5,660	28,73	2,10	2,90
KOKER 80 X 50 X 3	8,1+	EN 10219 / S275J0H	5,660	28,72	2,10	2,90
KOKER 80 X 50 X 4	* 6+	EN 10219 / S235JRH	7,340	38,24	2,10	2,90
KOKER 80 X 50 X 5	* 6+	EN 10219 / S235JRH	8,910	47,04	2,10	2,90
KOKER 80 X 60 X 2,5	6+	EN 10219 / S235JRH	5,290	33,21	2,30	3,30
KOKER 80 X 60 X 3	* 6+	EN 10219 / S235JRH	6,130	32,65	2,30	3,30
KOKER 80 X 60 X 4	* 6+,12+	EN 10219 / S235JRH	7,970	40,83	2,30	3,30
KOKER 80 X 60 X 5	* 6+	EN 10219 / S235JRH	9,700	51,91	2,30	3,30
KOKER 81 X 51 X 5	* 7,5+	Rongen EN 10219 / S275J0H	8,900	61,26	2,10	2,90
KOKER 83 X 53 X 6	7,5+	Rongen EN 10219 / S275J0H	10,650	114,41	2,10	3,00



## KOKERS ONGEBEITST - RECHTHOEKIG

Prijslijst per 8-1-2025

Kokers koudgevormd , ongebeitst rechthoekig

\* = op voorraad

Omschrijving	Standaard voorraadlengte in meter	Kwaliteit	Gewicht per KG/M	Prijzen per Meter	Prijzen per meter	
					Stralen	Stralen + Meniën
KOKER 90 X 50 X 3	* 6+	EN 10219 / S235JRH	6,130	33,06	2,30	3,40
KOKER 90 X 50 X 3,2	op aanvraag	EN 10210 / S355J2H	6,630	39,41	2,30	3,40
KOKER 90 X 50 X 4	op aanvraag	EN 10210 / S355J2H	8,150	55,38	2,30	3,40
KOKER 90 X 50 X 4	* 6+	EN 10219 / S235JRH	7,970	44,31	2,30	3,40
KOKER 90 X 50 X 5	op aanvraag	EN 10210 / S355J2H	9,990	69,33	2,30	3,40
KOKER 90 X 50 X 5	12+	EN 10219 / S235JRH	9,700	55,47	2,30	3,40
KOKER 90 X 70 X 4	6+,12+	EN 10219 / S275J0H	9,220	54,14	2,50	3,60
KOKER 96 X 66 X 6	* 7,5+	Rongen EN 10219 / S275J0H	13,040	142,75	2,50	3,60
KOKER 100 X 30 X 2	* 6+	EN 10219 / S235JRH	3,880	28,56	2,10	3,30
KOKER 100 X 30 X 3	* 6+	EN 10219 / S235JRH	5,660	33,58	2,10	3,30
KOKER 100 X 30 X 4	* 6+	EN 10219 / S235JRH	7,340	44,75	2,10	3,30
KOKER 100 X 40 X 2	* 6+	EN 10219 / S235JRH	4,260	24,66	3,10	4,10
KOKER 100 X 40 X 3	* 6+	EN 10219 / S235JRH	6,130	31,08	2,30	3,40
KOKER 100 X 40 X 4	* 6+	EN 10219 / S235JRH	7,970	41,26	2,30	3,40
KOKER 100 X 40 X 5	6+	EN 10219 / S235JRH	9,700	52,62	2,30	3,40
KOKER 100 X 50 X 2	* 6+	EN 10219 / S235JRH	4,580	26,83	2,50	3,60
KOKER 100 X 50 X 2,5	7,6+	EN 10219 / S275J0H	5,560	33,10	2,40	3,50
KOKER 100 X 50 X 3	* 6+	EN 10219 / S235JRH	6,600	33,86	2,40	3,50
KOKER 100 X 50 X 3	12+	EN 10219 / S235JRH	6,600	33,86	2,40	3,50
KOKER 100 X 50 X 4	* 6+	EN 10219 / S355J2H	8,780	48,05	2,40	3,50
KOKER 100 X 50 X 4	* 6+	EN 10219 / S235JRH	8,590	43,65	2,40	3,50
KOKER 100 X 50 X 5	op aanvraag	EN 10210 / S355J2H	10,800	67,87	2,40	3,50
KOKER 100 X 50 X 5	* 6+,12+	EN 10219 / S235JRH	10,500	54,29	2,40	3,50
KOKER 100 X 50 X 5,6	op aanvraag	EN 10210 / S355J2H	11,900	70,65	2,40	3,50
KOKER 100 X 50 X 6,3	op aanvraag	EN 10210 / S355J2H	13,300	79,00	2,40	3,50
KOKER 100 X 50 X 7,1	op aanvraag	EN 10210 / S355J2H	14,700	93,17	2,50	4,10
KOKER 100 X 50 X 8	op aanvraag	EN 10210 / S355J2H	16,300	96,88	2,50	4,10
KOKER 100 X 60 X 3	* 6+	EN 10219 / S235JRH	7,070	35,09	2,50	3,60
KOKER 100 X 60 X 3,6	op aanvraag	EN 10210 / S355J2H	8,530	50,64	2,50	3,60
KOKER 100 X 60 X 4	* 6+,12+	EN 10219 / S235JRH	9,220	45,71	2,50	3,60
KOKER 100 X 60 X 4,5	op aanvraag	EN 10210 / S355J2H	10,500	62,41	2,50	3,60
KOKER 100 X 60 X 5	op aanvraag	EN 10210 / S355J2H	11,600	71,50	2,50	3,60
KOKER 100 X 60 X 5	* 6+	EN 10219 / S235JRH	11,300	57,17	2,50	3,60
KOKER 100 X 60 X 6	* 6+	EN 10219 / S355J2H	13,200	77,38	2,50	3,60
KOKER 100 X 60 X 6,3	op aanvraag	EN 10210 / S355J2H	14,200	84,32	2,50	3,60
KOKER 100 X 60 X 7,1	op aanvraag	EN 10210 / S355J2H	15,800	91,88	2,70	4,40
KOKER 100 X 60 X 8	op aanvraag	EN 10210 / S355J2H	17,500	102,18	2,70	4,40
KOKER 100 X 80 X 3	* 6+	EN 10219 / S235JRH	8,010	42,81	2,80	4,60
KOKER 100 X 80 X 4	* 6+	EN 10219 / S235JRH	10,500	53,00	2,80	4,60
KOKER 100 X 80 X 5	* 6+	EN 10219 / S235JRH	12,800	67,60	2,80	4,60
KOKER 100 X 80 X 6	* 6+	EN 10219 / S355J2H	15,100	86,78	2,80	4,60
KOKER 100 X 80 X 8	* 6+	EN 10219 / S355J2H	20,600	114,61	2,80	4,60
KOKER 110 X 70 X 3	6+	EN 10219 / S235JRH	8,010	48,61	2,80	4,60
KOKER 110 X 70 X 4	* 6+	EN 10219 / S235JRH	10,500	65,26	2,80	4,60
KOKER 110 X 70 X 5	6+,12+	EN 10219 / S235JRH	12,800	80,50	2,80	4,60

## KOKERS ONGEBEITST - RECHTHOEKIG

Prijslijst per 8-1-2025

Kokers koudgevormd , ongebeitst rechthoekig

\* = op voorraad

Omschrijving	Standaard voorraadlengte in meter	Kwaliteit	Gewicht per KG/M	Prijzen per Meter	Prijzen per meter	
					Stralen	Stralen + Meniën
KOKER 120 X 40 X 3	* 6+	EN 10219 / S235JRH	7,070	36,14	2,50	3,60
KOKER 120 X 40 X 4	* 6+	EN 10219 / S235JRH	9,220	49,36	2,50	3,60
KOKER 120 X 40 X 5	* 6+	EN 10219 / S235JRH	11,300	63,22	2,50	3,60
KOKER 120 X 50 X 3	* 6+	EN 10219 / S275J0H	7,540	46,22	2,70	3,90
KOKER 120 X 50 X 4	12+	EN 10219 / S275J0H	9,850	62,14	2,70	3,90
KOKER 120 X 50 X 5	* 6+	EN 10219 / S235JRH	12,100	75,61	2,70	3,90
KOKER 120 X 60 X 3	* 6+	EN 10219 / S235JRH	8,010	41,15	2,80	4,60
KOKER 120 X 60 X 3	10+,12+	EN 10219 / S275J0H	8,010	41,14	2,80	4,60
KOKER 120 X 60 X 4	op aanvraag	EN 10210 / S355J2H	10,700	59,81	2,80	4,60
KOKER 120 X 60 X 4	* 6+,12+	EN 10219 / S235JRH	10,500	54,37	2,80	4,60
KOKER 120 X 60 X 4	* 12+	EN 10219 / S355J2H	10,500	62,56	2,80	4,60
KOKER 120 X 60 X 5	* 6+	EN 10219 / S235JRH	12,800	66,54	2,80	4,60
KOKER 120 X 60 X 5	* 6+	EN 10219 / S355JRH	12,800	83,17	2,80	4,60
KOKER 120 X 60 X 6	* 6+	EN 10219 / S355J2H	15,100	88,84	2,80	4,60
KOKER 120 X 60 X 7	12+	EN 10219 / S275J0H	16,900	100,33	3,00	4,80
KOKER 120 X 60 X 7,1	op aanvraag	EN 10210 / S355J2H	18,100	110,54	3,00	4,80
KOKER 120 X 60 X 8	* 6+	EN 10210 / S355J2H	20,100	118,94	3,00	4,80
KOKER 120 X 60 X 10	op aanvraag	EN 10210 / S355J2H	24,300	163,51	3,00	4,80
KOKER 120 X 80 X 3	* 6+	EN 10219 / S235JRH	8,960	46,05	3,00	4,80
KOKER 120 X 80 X 4	* 6+,12+	EN 10219 / S235JRH	11,700	60,69	3,00	4,80
KOKER 120 X 80 X 5	* 12+	EN 10219 / S355J2H	14,400	86,33	3,00	4,80
KOKER 120 X 80 X 5	* 6+	EN 10219 / S235JRH	14,400	75,07	3,00	4,80
KOKER 120 X 80 X 6	* 6+,12+	EN 10219 / S355J2H	17,000	99,96	3,00	4,80
KOKER 120 X 80 X 6,3	op aanvraag	EN 10210 / S355J2H	18,200	108,10	3,20	5,20
KOKER 120 X 80 X 8	op aanvraag	EN 10210 / S355J2H	22,600	155,68	3,20	5,20
KOKER 120 X 80 X 8	* 6+,12+	EN 10219 / S355J2H	21,400	124,56	3,20	5,20
KOKER 120 X 80 X 10	op aanvraag	EN 10210 / S355J2H	27,400	162,75	3,20	5,20
KOKER 140 X 40 X 3	* 6+	EN 10219 / S235JRH	8,010	40,29	2,80	4,60
KOKER 140 X 70 X 3	12+	EN 10219 / S275J0H	9,430	49,23	3,20	5,30
KOKER 140 X 70 X 4	* 6+	EN 10219 / S235JRH	12,400	65,40	3,20	5,30
KOKER 140 X 70 X 5	op aanvraag	EN 10210 / S355J2H	15,500	101,40	3,20	5,30
KOKER 140 X 70 X 5	* 6+	EN 10219 / S235JRH	15,200	81,14	3,20	5,30
KOKER 140 X 70 X 6	* 6+	EN 10219 / S355J2H	17,900	109,75	3,20	5,30
KOKER 140 X 70 X 6,3	op aanvraag	EN 10210 / S355J2H	19,200	114,02	3,30	5,50
KOKER 140 X 70 X 7	12+	EN 10219 / S275J0H	20,200	103,37	3,30	5,50
KOKER 140 X 70 X 4	* 6+	EN 10219 / S235JRH	12,400	65,40	3,20	5,30
KOKER 140 X 70 X 5	op aanvraag	EN 10210 / S355J2H	15,500	101,40	3,20	5,30
KOKER 140 X 70 X 10	op aanvraag	EN 10210 / S355J2H	29,000	183,70	3,30	5,50
KOKER 140 X 80 X 4	op aanvraag	EN 10210 / S355J2H	13,200	82,18	3,30	5,40
KOKER 140 X 80 X 4	* 6+	EN 10219 / S235JRH	13,000	65,75	3,30	5,40
KOKER 140 X 80 X 5	op aanvraag	EN 10210 / S355J2H	16,300	100,95	3,30	5,40
KOKER 140 X 80 X 5	12+	EN 10219 / S275J0H	16,000	80,76	3,30	5,40
KOKER 140 X 80 X 6	12+	EN 10219 / S275J0H	18,900	95,51	3,30	5,40
KOKER 140 X 80 X 6,3	op aanvraag	EN 10210 / S355J2H	20,200	119,93	3,30	5,40
KOKER 140 X 80 X 7,1	op aanvraag	EN 10210 / S355J2H	22,500	148,26	3,50	5,70

## KOKERS ONGEBEITST - RECHTHOEKIG

Prijslijst per 8-1-2025

Kokers koudgevormd , ongebeitst rechthoekig

\* = op voorraad

Omschrijving	Standaard voorraadlengte in meter	Kwaliteit	Gewicht per KG/M	Prijzen per Meter	Prijzen per meter	
					Stralen	Stralen + Meniën
KOKER 140 X 80 X 8	op aanvraag	EN 10210 / S355J2H	25,100	165,51	3,50	5,70
KOKER 140 X 80 X 10	op aanvraag	EN 10210 / S355J2H	30,600	222,80	3,50	5,70
KOKER 150 X 50 X 3	* 6+	EN 10219 / S235JRH	8,960	47,94	3,00	4,80
KOKER 150 X 50 X 4	* 6+	EN 10219 / S235JRH	11,700	61,50	3,00	4,80
KOKER 150 X 50 X 5	* 6+	EN 10219 / S235JRH	14,400	77,41	3,00	4,80
KOKER 150 X 75 X 4	12+	EN 10219 / S275J0H	13,300	83,17	3,30	5,40
KOKER 150 X 75 X 5	* 6+	EN 10219 / S235JRH	16,400	105,40	3,30	5,40
KOKER 150 X 75 X 6	12+	EN 10219 / S275J0H	19,300	123,35	3,30	5,40
KOKER 150 X 100 X 4	12+	EN 10219 / S275J0H	14,900	78,37	3,80	6,10
KOKER 150 X 100 X 5	op aanvraag	EN 10210 / S355J2H	18,600	120,22	3,80	6,10
KOKER 150 X 100 X 5	* 6+,12+	EN 10219 / S235JRH	18,300	96,18	3,80	6,10
KOKER 150 X 100 X 6	* 6+,12+	EN 10219 / S355J2H	21,700	130,82	3,80	6,10
KOKER 150 X 100 X 6,3	op aanvraag	EN 10210 / S355J2H	23,100	148,38	3,80	6,10
KOKER 150 X 100 X 8	op aanvraag	EN 10210 / S355J2H	28,900	190,72	4,70	7,60
KOKER 150 X 100 X 8	12+	EN 10219 / S275J0H	27,700	152,57	4,70	7,60
KOKER 150 X 100 X 8	* 6+,12+	EN 10219 / S355J2H	27,700	167,83	4,70	7,60
KOKER 150 X 100 X 10	op aanvraag	EN 10210 / S355J2H	35,300	259,87	4,70	7,60
KOKER 150 X 100 X 10	* 6+	EN 10219 / S355J2H	33,400	228,68	4,70	7,60
KOKER 150 X 100 X 12,5	op aanvraag	EN 10210 / S355J2H	42,800	288,12	4,70	7,60
KOKER 160 X 80 X 4	* 6+	EN 10219 / S235JRH	14,200	74,37	3,60	6,20
KOKER 160 X 80 X 5	op aanvraag	EN 10210 / S355J2H	17,800	111,93	3,60	6,20
KOKER 160 X 80 X 5	* 6+,12+	EN 10219 / S235JRH	17,500	89,56	3,60	6,20
KOKER 160 X 80 X 6	* 6+,12+	EN 10219 / S355J2H	20,700	122,81	3,60	6,20
KOKER 160 X 80 X 6,3	op aanvraag	EN 10210 / S355J2H	22,200	146,23	3,60	6,20
KOKER 160 X 80 X 7,1	op aanvraag	EN 10210 / S355J2H	24,700	161,39	4,50	7,40
KOKER 160 X 80 X 8	* 6+,12+	EN 10219 / S355J2H	26,400	160,00	4,50	7,40
KOKER 160 X 80 X 8	op aanvraag	EN 10210 / S355J2H	27,600	181,83	4,50	7,40
KOKER 160 X 80 X 10	op aanvraag	EN 10210 / S355J2H	33,700	220,19	4,50	7,40
KOKER 160 X 80 X 12,5	op aanvraag	EN 10210 / S355J2H	40,900	275,31	4,50	7,40
KOKER 160 X 90 X 4,5	op aanvraag	EN 10210 / S355J2H	16,900	110,44	3,80	6,30
KOKER 160 X 90 X 5	12+	EN 10219 / S275J0H	18,300	87,00	3,80	6,30
KOKER 160 X 90 X 6	12+	EN 10219 / S275J0H	21,700	106,32	3,80	6,30
KOKER 160 X 90 X 6,3	op aanvraag	EN 10210 / S355J2H	23,100	154,31	3,80	6,30
KOKER 160 X 90 X 7	12+	EN 10219 / S275J0H	24,600	133,40	3,80	6,30
KOKER 160 X 90 X 7,1	op aanvraag	EN 10210 / S355J2H	25,900	166,57	3,80	6,30
KOKER 160 X 90 X 8	op aanvraag	EN 10210 / S355J2H	28,900	182,24	4,60	7,40
KOKER 160 X 90 X 10	op aanvraag	EN 10210 / S355J2H	35,300	255,43	4,60	7,40
KOKER 180 X 80 X 5	* 6+	EN 10219 / S355J2H	19,120	121,69	4,60	7,50
KOKER 180 X 100 X 5	op aanvraag	EN 10210 / S355J2H	21,000	131,23	4,50	7,20
KOKER 180 X 100 X 5	12+	EN 10219 / S275J0H	20,700	104,98	4,50	7,20
KOKER 180 X 100 X 5,6	op aanvraag	EN 10210 / S355J2H	23,400	158,95	4,50	7,20
KOKER 180 X 100 X 6	12+	EN 10219 / S275J0H	24,500	124,26	4,50	7,20
KOKER 180 X 100 X 6	* 6+	EN 10219 / S355J2H	24,500	136,68	4,50	7,20
KOKER 180 X 100 X 6,3	op aanvraag	EN 10210 / S355J2H	26,100	161,97	4,50	7,20
KOKER 180 X 100 X 7,1	op aanvraag	EN 10210 / S355J2H	29,200	190,80	4,50	7,20

## KOKERS ONGEBEITST - RECHTHOEKIG

Prijslijst per 8-1-2025

Kokers koudgevormd , ongebeitst rechthoekig

\* = op voorraad

Omschrijving	Standaard voorraadlengte in meter	Kwaliteit	Gewicht per KG/M	Prijzen per Meter	Prijzen per meter	
					Stralen	Stralen + Meniën
KOKER 180 X 100 X 8	op aanvraag	EN 10210 / S355J2H	32,600	202,24	5,00	8,00
KOKER 180 X 100 X 8,8	op aanvraag	EN 10210 / S355J2H	35,600	232,61	5,00	8,00
KOKER 180 X 100 X 10	op aanvraag	EN 10210 / S355J2H	40,000	261,45	5,00	8,00
KOKER 180 X 100 X 10	12+	EN 10219 / S355J2H	38,100	281,75	5,00	8,00
KOKER 180 X 100 X 12,5	op aanvraag	EN 10210 / S355J2H	48,700	327,80	5,00	8,00
KOKER 200 X 80 X 5	* 6+	EN 10219 / S235JRH	21,000	104,98	4,50	7,20
KOKER 200 X 100 X 4	* 6+,12+	EN 10219 / S235JRH	18,000	95,20	4,60	7,50
KOKER 200 X 100 X 4	15+	EN 10219 / S275J0H	18,000	95,22	4,60	7,50
KOKER 200 X 100 X 5	* 6+,12+	EN 10219 / S235JRH	22,300	117,14	4,60	7,50
KOKER 200 X 100 X 6	* 6+,12+	EN 10219 / S355J2H	26,400	159,26	4,60	7,50
KOKER 200 X 100 X 6,3	op aanvraag	EN 10210 / S355J2H	28,100	183,63	4,60	7,50
KOKER 200 X 100 X 8	op aanvraag	EN 10210 / S355J2H	35,100	231,00	5,50	9,20
KOKER 200 X 100 X 8	* 6+,12+	EN 10219 / S355J2H	33,900	184,80	5,50	9,20
KOKER 200 X 100 X 10	op aanvraag	EN 10210 / S355J2H	43,100	317,74	5,50	9,20
KOKER 200 X 100 X 10	* 6+,12+,18+	EN 10219 / S355J2H	41,300	279,60	5,50	9,20
KOKER 200 X 100 X 12,5	op aanvraag	EN 10210 / S355J2H	52,700	354,70	5,50	9,20
KOKER 200 X 120 X 5	12+	EN 10219 / S275J0H	23,800	131,09	4,90	8,00
KOKER 200 X 120 X 6	12+	EN 10219 / S275J0H	28,300	155,69	4,90	8,00
KOKER 200 X 120 X 6,3	op aanvraag	EN 10210 / S355J2H	30,100	196,70	4,90	8,00
KOKER 200 X 120 X 8	* 6+	EN 10219 / S355J2H	37,600	248,22	6,10	9,10
KOKER 200 X 120 X 8	12+	EN 10219 / S275J0H	36,500	198,58	6,10	9,10
KOKER 200 X 120 X 10	op aanvraag	EN 10210 / S355J2H	46,300	302,48	6,10	9,10
KOKER 200 X 120 X 10	12+	EN 10219 / S355J2H	44,400	328,72	6,10	9,10
KOKER 200 X 120 X 12,5	op aanvraag	EN 10210 / S355J2H	56,600	381,01	6,10	9,10
KOKER 220 X 120 X 6	12+	EN 10210 / S355J2H	30,200	173,11	5,30	8,30
KOKER 220 X 120 X 6,3	op aanvraag	EN 10210 / S355J2H	32,000	209,02	5,30	8,30
KOKER 220 X 120 X 8	op aanvraag	EN 10210 / S355J2H	40,200	265,31	6,50	10,50
KOKER 220 X 120 X 10	op aanvraag	EN 10219 / S355J2H	49,400	369,29	6,50	10,50
KOKER 220 X 120 X 10	12+	EN 10210 / S355J2H	47,500	324,98	6,50	10,50
KOKER 220 X 120 X 12,5	op aanvraag	EN 10210 / S355J2H	60,500	407,19	6,50	10,50
KOKER 250 X 100 X 5	12+	EN 10219 / S275J0H	26,200	150,04	5,30	8,40
KOKER 250 X 100 X 6	op aanvraag	EN 10210 / S355J2H	31,500	222,66	5,30	8,40
KOKER 250 X 100 X 8	12+	EN 10219 / S275J0H	40,200	226,19	6,80	10,90
KOKER 250 X 150 X 6	12+,15+	EN 10219 / S275J0H	35,800	190,54	5,80	9,90
KOKER 250 X 150 X 6	12+	EN 10219 / S355J2H	35,800	209,59	5,80	9,90
KOKER 250 X 150 X 6,3	op aanvraag	EN 10219 / S355J2H	38,000	224,52	5,80	9,90
KOKER 250 X 150 X 8	op aanvraag	EN 10210 / S355J2H	47,700	283,93	7,50	12,50
KOKER 250 X 150 X 8	12+	EN 10219 / S275J0H	46,500	227,15	7,50	12,50
KOKER 250 X 150 X 8	* 12+,18+	EN 10219 / S355J2H	46,500	249,86	7,50	12,50
KOKER 250 X 150 X 10	op aanvraag	EN 10210 / S355J2H	58,800	348,92	7,50	12,50
KOKER 250 X 150 X 10	* 18+	EN 10219 / S355J2H	57,000	309,52	7,50	12,50
KOKER 250 X 150 X 12,5	15+	EN 10219 / S355J2H	68,300	394,20	7,50	12,50
KOKER 260 X 140 X 6,3	op aanvraag	EN 10210 / S355J2H	38,000	248,22		
KOKER 260 X 140 X 8	op aanvraag	EN 10210 / S355J2H	47,700	277,58		
KOKER 260 X 140 X 8	12+	EN 10219 / S275J0H	46,500	222,07		

## KOKERS ONGEBEITST - RECHTHOEKIG

Prijslijst per 8-1-2025

Kokers koudgevormd , ongebeitst rechthoekig

\* = op voorraad

Omschrijving	Standaard voorraadlengte in meter	Kwaliteit	Gewicht per KG/M	Prijzen per Meter	Prijzen per meter	
					Stralen	Stralen + Meniën
KOKER 260 X 140 X 10	op aanvraag	EN 10210 / S355J2H	58,800	348,91		
KOKER 260 X 140 X 10	12+	EN 10219 / S355J2H	57,000	309,52		
KOKER 260 X 140 X 12,5	op aanvraag	EN 10210 / S355J2H	72,300	394,20		
KOKER 260 X 180 X 6,3	op aanvraag	EN 10210 / S355J2H	41,900	273,75		
KOKER 260 X 180 X 8	op aanvraag	EN 10210 / S355J2H	52,700	314,54		
KOKER 260 X 180 X 10	op aanvraag	EN 10210 / S355J2H	65,100	387,06		
KOKER 260 X 180 X 12,5	op aanvraag	EN 10210 / S355J2H	80,100	436,75		
KOKER 300 X 100 X 6	12+	EN 10219 / S355J2H	35,800	206,46		
KOKER 300 X 100 X 8	12+	EN 10219 / S355J2H	46,500	246,24		
KOKER 300 X 100 X 10	12+	EN 10219 / S355J2H	57,000	309,52		
KOKER 300 X 200 X 6	12+	EN 10219 / S355J2H	45,200	276,97	8,10	13,60
KOKER 300 X 200 X 6,3	op aanvraag	EN 10210 / S355J2H	47,900	338,15	8,10	13,60
KOKER 300 X 200 X 8	op aanvraag	EN 10210 / S355J2H	60,300	371,67	9,50	15,90
KOKER 300 X 200 X 8	12+	EN 10219 / S355J2H	59,100	327,07	9,50	15,90
KOKER 300 X 200 X 10	op aanvraag	EN 10210 / S355J2H	74,500	451,35	9,50	15,90
KOKER 300 X 200 X 10	* 18+	EN 10219 / S355J2H	72,700	378,69	9,50	15,90
KOKER 300 X 200 X 12,5	op aanvraag	EN 10210 / S355J2H	91,900	501,03	9,50	15,90
KOKER 300 X 200 X 16	op aanvraag	EN 10210 / S355J2H	115,000	627,03	9,50	15,90
KOKER 400 X 200 X 8	12-12,5	EN 10210 / S355J2H	72,800	433,17	13,00	21,90
KOKER 400 X 200 X 8	20+	EN 10219 / S355J2H	71,600	419,91	13,00	21,90
KOKER 400 X 200 X 10	op aanvraag	EN 10210 / S355J2H	90,200	558,29	13,00	21,90
KOKER 400 X 200 X 10	20+	EN 10219 / S355J2H	88,400	486,89	13,00	21,90
KOKER 400 X 200 X 12,5	12-12,2	EN 10210 / S355J2H	112,000	577,27	15,90	26,40
KOKER 450 X 250 X 10	12-12,2	EN 10210 / S355J2H	106,000	568,23		
KOKER 450 X 250 X 12,5	12-12,2	EN 10210 / S355J2H	131,000	702,20		
KOKER 450 X 250 X 16	12-12,2	EN 10210 / S355J2H	166,000	889,83		
KOKER 500 X 300 X 10	12-12,2	EN 10210 / S355J2H	122,000	628,85		
KOKER 500 X 300 X 12,5	12-12,2	EN 10210 / S355J2H	151,000	778,26		
KOKER 500 X 300 X 16	12-12,2	EN 10210 / S355J2H	191,000	984,44		

## KOUDGEVORMDE KOKERS GEBEITST - VIERKANT

Prijslijst per 8-1-2025

Kokers koudgevormd, gebeitst vierkant

\* = op voorraad

Omschrijving		Standaard voorraadlengte in meter	Kwaliteit	Gewicht per KG/M	Prijzen per Meter
KOKER 12 X 12 X 1,5		6+	EN 10305-5 E220+CR/E235+CR1 S2(GWB)	0,491	5,90
KOKER 15 X 15 X 1,5	*	6+	EN 10305-5 E220+CR/E235+CR1 S2(GWB)	0,632	5,08
KOKER 15 X 15 X 2	*	6+	EN 10305-5 E220+CR/E235+CR1 S2(GWB)	0,810	6,77
KOKER 18 X 18 X 1,5		6+	EN 10305-5 E220+CR/E235+CR1 S2(GWB)	0,773	7,25
KOKER 20 X 20 X 1,5	*	6+	EN 10305-5 E220+CR/E235+CR1 S2(GWB)	0,868	6,37
KOKER 20 X 20 X 2	*	6+	EN 10305-5 E220+CR/E235+CR1 S2(GWB)	1,120	7,86
KOKER 25 X 25 X 1,5	*	6+	EN 10305-5 E220+CR/E235+CR1 S2(GWB)	1,100	7,45
KOKER 25 X 25 X 2	*	6+	EN 10305-5 E220+CR/E235+CR1 S2(GWB)	1,440	9,01
KOKER 25 X 25 X 2,5		6+	EN 10305-5 E220+CR/E235+CR1 S2(GWB)	1,760	11,29
KOKER 30 X 30 X 1,5	*	6+	EN 10305-5 E220+CR/E235+CR1 S2(GWB)	1,340	8,79
KOKER 30 X 30 X 2	*	6+	EN 10305-5 E220+CR/E235+CR1 S2(GWB)	1,750	10,67
KOKER 30 X 30 X 2,5		6+	EN 10305-5 E220+CR/E235+CR1 S2(GWB)	2,150	13,49
KOKER 30 X 30 X 3	*	6+	EN 10305-5 E220+CR/E235+CR1 S2(GWB)	2,390	14,24
KOKER 32 X 32 X 2		6+	EN 10305-5 E220+CR/E235+CR1 S2(GWB)	1,880	14,20
KOKER 34 X 34 X 2		6+	EN 10305-5 E220+CR/E235+CR1 S2(GWB)	2,000	15,45
KOKER 35 X 35 X 1,5		6+	EN 10305-5 E220+CR/E235+CR1 S2(GWB)	1,570	10,49
KOKER 35 X 35 X 2	*	6+	EN 10305-5 E220+CR/E235+CR1 S2(GWB)	2,070	13,28
KOKER 40 X 40 X 2	*	6+	EN 10305-5 E220+CR/E235+CR1 S2(GWB)	2,380	14,46
KOKER 40 X 40 X 3	*	6+	EN 10305-5 E220+CR/E235+CR1 S2(GWB)	3,330	18,99
KOKER 45 X 45 X 2	*	6+	EN 10305-5 E220+CR/E235+CR1 S2(GWB)	2,690	17,38
KOKER 50 X 50 X 1,5		6+	EN 10305-5 E220+CR/E235+CR1 S2(GWB)	2,280	15,93
KOKER 50 X 50 X 2	*	6+	EN 10305-5 E220+CR/E235+CR1 S2(GWB)	3,010	19,12
KOKER 50 X 50 X 3	*	6+	EN 10305-5 E220+CR/E235+CR1 S2(GWB)	4,280	24,77
KOKER 60 X 60 X 2		6+	EN 10305-5 E220+CR/E235+CR1 S2(GWB)	3,640	23,55

## KOUDGEVORMDE KOKERS GEBEITST - RECHTHOEKIG

Prijslijst per 8-1-2025

Kokers koudgevormd, gebeitst rechthoekig

\* = op voorraad

Omschrijving		Standaard voorraadlengte in meter	Kwaliteit	Gewicht per KG/M	Prijzen per Meter
KOKER 20 X 10 X 1,5	*	6+	EN 10305-5 E220+CR/E235+CR1 S2(GWB)	0,632	5,78
KOKER 20 X 15 X 1,5		6+	EN 10305-5 E220+CR/E235+CR1 S2(GWB)	0,750	5,89
KOKER 20 X 15 X 2	*	6+	EN 10305-5 E220+CR/E235+CR1 S2(GWB)	0,967	7,49
KOKER 25 X 10 X 1,5	*	6+	EN 10305-5 E220+CR/E235+CR1 S2(GWB)	0,750	5,85
KOKER 25 X 15 X 1,5	*	6+	EN 10305-5 E220+CR/E235+CR1 S2(GWB)	0,868	6,58
KOKER 25 X 15 X 2	*	6+	EN 10305-5 E220+CR/E235+CR1 S2(GWB)	1,120	8,09
KOKER 25 X 20 X 2		6+	EN 10305-5 E220+CR/E235+CR1 S2(GWB)	1,280	9,32
KOKER 30 X 10 X 1,5		6+	EN 10305-5 E220+CR/E235+CR1 S2(GWB)	0,868	7,05
KOKER 30 X 10 X 2	*	6+	EN 10305-5 E220+CR/E235+CR1 S2(GWB)	1,120	8,46
KOKER 30 X 15 X 1,5	*	6+	EN 10305-5 E220+CR/E235+CR1 S2(GWB)	0,985	7,05
KOKER 30 X 15 X 2	*	6+	EN 10305-5 E220+CR/E235+CR1 S2(GWB)	1,280	8,69
KOKER 30 X 20 X 1,5	*	6+	EN 10305-5 E220+CR/E235+CR1 S2(GWB)	1,100	7,65
KOKER 30 X 20 X 2	*	6+	EN 10305-5 E220+CR/E235+CR1 S2(GWB)	1,440	9,50
PLAT OVALE KOKER 31 X 16 X 1,5		6+	PO EN 10305-5 E220+CR/E235+CR1 S2(GWB)	0,889	10,55
KOKER 35 X 15 X 2		6+	EN 10305-5 E220+CR/E235+CR1 S2(GWB)	1,440	10,18
KOKER 35 X 20 X 1,5		6+	EN 10305-5 E220+CR/E235+CR1 S2(GWB)	1,220	8,61
KOKER 35 X 20 X 2	*	6+	EN 10305-5 E220+CR/E235+CR1 S2(GWB)	1,590	10,68
KOKER 35 X 25 X 1,5		6+	EN 10305-5 E220+CR/E235+CR1 S2(GWB)	1,340	9,46
KOKER 35 X 25 X 2		6+	EN 10305-5 E220+CR/E235+CR1 S2(GWB)	1,750	11,92
PLAT OVALE KOKER 38 X 20 X 1,5	*	6+	PO EN 10305-5 E220+CR/E235+CR1 S2(GWB)	1,110	8,57
PLAT OVALE KOKER 38 X 20 X 2	*	6+	PO EN 10305-5 E220+CR/E235+CR1 S2(GWB)	1,450	11,01
KOKER 40 X 10 X 1,5	*	6+	EN 10305-5 E220+CR/E235+CR1 S2(GWB)	1,100	8,02
KOKER 40 X 15 X 1,5		6+	EN 10305-5 E220+CR/E235+CR1 S2(GWB)	1,220	8,85
KOKER 40 X 15 X 2	*	6+	EN 10305-5 E220+CR/E235+CR1 S2(GWB)	1,590	11,41
KOKER 40 X 20 X 1,5	*	6+	EN 10305-5 E220+CR/E235+CR1 S2(GWB)	1,340	8,74
KOKER 40 X 20 X 2	*	6+	EN 10305-5 E220+CR/E235+CR1 S2(GWB)	1,750	10,60
KOKER 40 X 25 X 1,5		6+	EN 10305-5 E220+CR/E235+CR1 S2(GWB)	1,460	12,13
KOKER 40 X 25 X 2		6+	EN 10305-5 E220+CR/E235+CR1 S2(GWB)	1,910	12,53
KOKER 40 X 30 X 2		6+	EN 10305-5 E220+CR/E235+CR1 S2(GWB)	2,070	12,96
KOKER 45 X 25 X 2	*	6+	EN 10305-5 E220+CR/E235+CR1 S2(GWB)	2,070	13,92
KOKER 50 X 10 X 1,5	*	6+	EN 10305-5 E220+CR/E235+CR1 S2(GWB)	1,570	10,20
KOKER 50 X 20 X 2	*	6+	EN 10305-5 E220+CR/E235+CR1 S2(GWB)	2,070	13,11
KOKER 50 X 25 X 1,5	*	6+	EN 10305-5 E220+CR/E235+CR1 S2(GWB)	1,690	11,31
KOKER 50 X 25 X 2	*	6+	EN 10305-5 E220+CR/E235+CR1 S2(GWB)	2,220	14,59
KOKER 50 X 30 X 1,5		6+	EN 10305-5 E220+CR/E235+CR1 S2(GWB)	1,810	11,66
KOKER 50 X 30 X 2	*	6+	EN 10305-5 E220+CR/E235+CR1 S2(GWB)	2,380	14,78
KOKER 50 X 30 X 3		6+	EN 10305-5 E220+CR/E235+CR1 S2(GWB)	3,330	20,06
KOKER 50 X 34 X 2		6+	EN 10305-5 E220+CR/E235+CR1 S2(GWB)	2,510	20,12
KOKER 50 X 40 X 2		6+	EN 10305-5 E220+CR/E235+CR1 S2(GWB)	2,690	18,01
KOKER 55 X 34 X 2	*	6+	EN 10305-5 E220+CR/E235+CR1 S2(GWB)	2,660	26,40
KOKER 60 X 10 X 1,5	*	6+	EN 10305-5 E220+CR/E235+CR1 S2(GWB)	1,600	12,85
KOKER 60 X 20 X 2		6+	EN 10305-5 E220+CR/E235+CR1 S2(GWB)	2,380	16,50
PLAT OVALE KOKER 60 X 30 X 2	*	6+	PO EN 10305-5 E220+CR/E235+CR1 S2(GWB)	2,320	16,89
KOKER 60 X 30 X 2	*	6+	EN 10305-5 E220+CR/E235+CR1 S2(GWB)	2,690	16,90
KOKER 60 X 30 X 3		6+	EN 10305-5 E220+CR/E235+CR1 S2(GWB)	3,800	23,49
KOKER 60 X 40 X 1,5		6+	EN 10305-5 E220+CR/E235+CR1 S2(GWB)	2,280	14,67

## KOUDGEVORMDE KOKERS GEBEITST - RECHTHOEKIG

Prijslijst per 8-1-2025

Kokers koudgevormd, gebeitst rechthoekig

\* = op voorraad

Omschrijving	Standaard voorraadlengte in meter	Kwaliteit	Gewicht per KG/M	Prijzen per Meter
KOKER 60 X 40 X 2	6+	EN 10305-5 E220+CR/E235+CR1 S2(GWB)	3,010	18,68
KOKER 70 X 30 X 2	6+	EN 10305-5 E220+CR/E235+CR1 S2(GWB)	3,010	20,52
KOKER 80 X 20 X 2	6+	EN 10305-5 E220+CR/E235+CR1 S2(GWB)	3,010	22,24
KOKER 80 X 30 X 2	6+	EN 10305-5 E220+CR/E235+CR1 S2(GWB)	3,320	24,64
KOKER 80 X 40 X 2	6+	EN 10305-5 E220+CR/E235+CR1 S2(GWB)	3,640	22,86
KOKER 80 X 40 X 3	6+	EN 10305-5 E220+CR/E235+CR1 S2(GWB)	5,220	31,41
KOKER 100 X 40 X 2	6+	EN 10305-5 E220+CR/E235+CR1 S2(GWB)	4,260	29,42



## GELASTE KLASSE A BUIZEN, STREK GEREDUCEERD, ZWART / GLAD

Prijslijst per 8-1-2025

Gelaste klasse A buizen, strek gereduceerd, zwart met gladde einden

\* = op voorraad

Omschrijving	Standaard voorraadlengte in meter	Gewicht per KG/M	Prijzen per Meter	Prijzen per meter	
				Stralen	Stralen + Meniën
BUIS A ZW/GL 17,2 X 2	3/8" *	6+	0,674	7,27	0,70 0,80
BUIS A ZW/GL 21,3 X 2	1/2" *	6+	0,952	7,30	0,70 0,80
BUIS A ZW/GL 26,9 X 2,35	3/4" *	6+	1,410	10,39	0,90 1,00
BUIS A ZW/GL 33,7 X 2,65	1" *	6+	2,010	14,51	1,00 1,20
BUIS A ZW/GL 42,4 X 2,65	1.1/4" *	6+	2,580	18,62	1,20 1,50
BUIS A ZW/GL 48,3 X 2,9	1.1/2" *	6+	3,250	23,40	1,40 1,60
BUIS A ZW/GL 60,3 X 2,9	2" *	6+	4,110	29,61	1,60 2,10
BUIS A ZW/GL 76,1 X 3,25	2.1/2" *	6+	5,800	42,58	2,10 2,70
BUIS A ZW/GL 88,9 X 3,25	3" *	6+	6,810	50,35	2,50 3,00
BUIS A ZW/GL 114,3 X 3,65	4" *	6+	9,890	74,19	3,10 3,90

## GELASTE KLASSE A BUIZEN, STREK GEREDUCEERD, VERZINKT / GLAD

Gelaste klasse A buizen, strek gereduceerd, verzinkt met gladde einden

Omschrijving	Standaard voorraadlengte in meter	Gewicht per KG/M	Prijzen per Meter
BUIS A VERZ/GL 17,2 X 1,8	3/8" *	6+	0,714 11,13
BUIS A VERZ/GL 21,3 X 2	1/2" *	6+	1,010 10,22
BUIS A VERZ/GL 26,9 X 2,35	3/4" *	6+	1,490 14,33
BUIS A VERZ/GL 33,7 X 2,65	1" *	6+	2,130 18,21
BUIS A VERZ/GL 42,4 X 2,65	1 1/4" *	6+	2,730 23,17
BUIS A VERZ/GL 48,3 X 2,9	1 1/2" *	6+	3,450 29,17
BUIS A VERZ/GL 60,3 X 2,9	2" *	6+	4,360 36,98
BUIS A VERZ/GL 76,1 X 3,25	2.1/2" *	6+	6,150 52,28
BUIS A VERZ/GL 88,9 X 3,25	3" *	6+	7,220 66,16
BUIS A VERZ/GL 114,3 X 3,65	4" *	6+	10,400 97,41

## GELASTE KLASSE A BUIZEN, STREK GEREDUCEERD, VERZINKT / MDS

Gelaste klasse A buizen, strek gereduceerd, verzinkt met draad en sok

\* = op voorraad

Omschrijving			Standaard voorraadlengte in meter	Gewicht per KG/M	Prijzen per Meter
BUIS A VERZ/MDS	17,2 X 1,8	3/8"	6+	0,720	14,04
BUIS A VERZ/MDS	21,3 X 2	1/2"	6+	1,020	12,90
BUIS A VERZ/MDS	26,9 X 2,35	3/4"	6+	1,500	18,03
BUIS A VERZ/MDS	33,7 X 2,65	1"	6+	2,150	22,96
BUIS A VERZ/MDS	42,4 X 2,65	1.1/4"	6+	2,770	29,20
BUIS A VERZ/MDS	48,3 X 2,9	1.1/2"	6+	3,490	36,76
BUIS A VERZ/MDS	60,3 X 2,9	2"	6+	4,430	46,61
BUIS A VERZ/MDS	76,1 X 3,25	2.1/2"	6+	6,720	65,92

## GELASTE KLASSE A BUIZEN, KOUDGEVORMD, ZWART / GLAD

Gelaste klasse A buizen, koud gevormd, zwart met gladde einden, volgens EN 10219-1

\* = op voorraad

Omschrijving			Standaard voorraadlengte in meter	Gewicht per KG/M	Prijzen per Meter	Prijzen per meter	
						Stralen	Stralen + Meniën
BUIS A ZW/GL	17,2 X 1,8	3/8"	6+	0,674	6,18	0,70	0,80
BUIS A ZW/GL	21,3 X 2	1/2"	*	0,952	6,18	0,70	0,80
BUIS A ZW/GL	26,9 X 2,35	3/4"	*	1,410	8,80	0,90	1,00
BUIS A ZW/GL	33,7 X 2,65	1"	*	2,010	12,30	1,00	1,20
BUIS A ZW/GL	42,4 X 2,65	1.1/4"	*	2,580	15,73	1,20	1,50
BUIS A ZW/GL	48,3 X 2,9	1.1/2"	*	3,250	19,75	1,40	1,60
BUIS A ZW/GL	60,3 X 2,9	2"	*	4,110	25,08	1,60	2,10
BUIS A ZW/GL	76,1 X 3,25	2.1/2"	*	5,800	36,04	2,10	2,70
BUIS A ZW/GL	88,9 X 3,25	3"	*	6,810	42,62	2,50	3,00

## GELASTE GASBUIZEN, STREK GEREDUCEERD, ZWART / GLAD

Prijslijst per 8-1-2025

Gelaste gasbuizen, strek gereduceerd, zwart met gladde einden

\* = op voorraad

Omschrijving	Standaard voorraadlengte in meter	Gewicht per KG/M	Prijzen per Meter	Prijzen per meter	
				Stralen	Stralen + Meniën
GASBUIZ ZW/GL 13,5 X 2,35	1/4" *	6+	0,650	12,58	
GASBUIZ ZW/GL 17,2 X 2,35	3/8" *	6+	0,852	8,90	0,70 0,80
GASBUIZ ZW/GL 21,3 X 2,65	1/2" *	6+	1,220	9,06	0,70 0,90
GASBUIZ ZW/GL 26,9 X 2,65	3/4" *	6+	1,580	11,24	0,90 1,00
GASBUIZ ZW/GL 33,7 X 3,25	1" *	6+	2,440	16,97	1,00 1,20
GASBUIZ ZW/GL 42,4 X 3,25	1.1/4" *	6+	3,140	21,79	1,20 1,50
GASBUIZ ZW/GL 48,3 X 3,25	1.1/2" *	6+	3,610	25,08	1,40 1,60
GASBUIZ ZW/GL 60,3 X 3,65	2" *	6+	5,100	35,41	1,60 2,10
GASBUIZ ZW/GL 76,1 X 3,65	2.1/2" *	6+	6,510	46,60	2,10 2,70
GASBUIZ ZW/GL 88,9 X 4,05	3" *	6+	8,470	61,01	2,50 3,00
GASBUIZ ZW/GL 114,3 X 4,5	4" *	6+	12,100	88,42	3,10 3,90

## GELASTE GASBUIZEN, STREK GEREDUCEERD, ZWART / MDS

Gelaste gasbuizen, strek gereduceerd, zwart met draad en sok

\* = op voorraad

Omschrijving	Standaard voorraadlengte in meter	Gewicht per KG/M	Prijzen per Meter	Prijzen per meter	
				Stralen	Stralen + Meniën
GASBUIZ ZW/MDS 17,2 X 2,35	3/8" *	6+	0,858	10,03	0,70 0,80
GASBUIZ ZW/MDS 21,3 X 2,65	1/2" *	6+	1,230	10,20	0,70 0,90
GASBUIZ ZW/MDS 26,9 X 2,65	3/4" *	6+	1,590	12,13	0,90 1,00
GASBUIZ ZW/MDS 33,7 X 3,25	1" *	6+	2,460	19,10	1,00 1,20
GASBUIZ ZW/MDS 42,4 X 3,25	1.1/4" *	6+	3,170	24,52	1,20 1,50
GASBUIZ ZW/MDS 48,3 X 3,25	1.1/2" *	6+	3,650	27,10	1,40 1,60
GASBUIZ ZW/MDS 60,3 X 3,65	2" *	6+	5,170	38,66	1,60 2,10
GASBUIZ ZW/MDS 76,1 X 3,65	2.1/2" *	6+	6,630	52,48	2,10 2,70
GASBUIZ ZW/MDS 88,9 X 4,05	3" *	6+	8,640	68,70	2,50 3,00
GASBUIZ ZW/MDS 114,3 X 4,5	4" *	6+	12,400	99,56	3,10 3,90

## GELASTE GASBUIZEN, STREK GEREDUCEERD, VERZINKT / GLAD

Gelaste gasbuizen, strek gereduceerd, verzinkt met gladde einden

\* = op voorraad

Omschrijving			Standaard voorraadlengte in meter	Gewicht per KG/M	Prijzen per Meter	
GASBUIS VERZ/GL	17,2 X 2,35	3/8"	*	6+	0,903	13,46
GASBUIS VERZ/GL	21,3 X 2,65	1/2"	*	6+	1,290	12,37
GASBUIS VERZ/GL	26,9 X 2,65	3/4"	*	6+	1,670	14,44
GASBUIS VERZ/GL	33,7 X 3,25	1"	*	6+	2,590	21,26
GASBUIS VERZ/GL	42,4 X 3,25	1.1/4"	*	6+	3,330	27,08
GASBUIS VERZ/GL	48,3 X 3,25	1.1/2"	*	6+	3,830	31,13
GASBUIS VERZ/GL	60,3 X 3,65	2"	*	6+	5,410	43,99
GASBUIS VERZ/GL	76,1 X 3,65	2.1/2"	*	6+	6,900	57,00
GASBUIS VERZ/GL	88,9 X 4,05	3"	*	6+	8,980	75,34
GASBUIS VERZ/GL	114,3 X 4,5	4"	*	6+	12,800	116,26

## GELASTE GASBUIZEN, STREK GEREDUCEERD, VERZINKT / MDS

Gelaste gasbuizen, strek gereduceerd, verzinkt met draad en sok

\* = op voorraad

Omschrijving			Standaard voorraadlengte in meter	Gewicht per KG/M	Prijzen per Meter	
GASBUIS VERZ/MDS	17,2 X 2,35	3/8"	*	6+	0,909	14,54
GASBUIS VERZ/MDS	21,3 X 2,65	1/2"	*	6+	1,300	14,26
GASBUIS VERZ/MDS	26,9 X 2,65	3/4"	*	6+	1,690	16,65
GASBUIS VERZ/MDS	33,7 X 3,25	1"	*	6+	2,610	24,45
GASBUIS VERZ/MDS	42,4 X 3,25	1.1/4"	*	6+	3,360	31,16
GASBUIS VERZ/MDS	48,3 X 3,25	1.1/2"	*	6+	3,870	35,77
GASBUIS VERZ/MDS	60,3 X 3,65	2"	*	6+	5,480	50,60
GASBUIS VERZ/MDS	76,1 X 3,65	2.1/2"	*	6+	7,020	66,76
GASBUIS VERZ/MDS	88,9 X 4,05	3"	*	6+	9,150	86,62
GASBUIS VERZ/MDS	114,3 X 4,5	4"	*	6+	13,100	128,40

## GELASTE CONSTRUCTIEBUIZEN ZWART / GLAD

Prijslijst per 8-1-2025

Gelaste constructiebuisen, zwart met gladde einden

\* = op voorraad

Omschrijving	Standaard voorraadlengte in meter	Gewicht per KG/M	Prijzen per Meter	Prijzen per meter	
				Stralen	Stralen + Meniën
CONSTRUCTIEBUIS ZW-GL 26,9 X 2 3/4"	*	6+	1,220	9,02	0,90 1,00
CONSTRUCTIEBUIS ZW-GL 33,7 X 2,25 1"	*	6+	1,730	12,32	1,00 1,20
CONSTRUCTIEBUIS ZW-GL 42,4 X 2,25 1.1/4"	*	6+	2,220	15,35	1,20 1,50
CONSTRUCTIEBUIS ZW-GL 48,3 X 2,5 1.1/2"	*	6+	2,810	19,44	1,40 1,60
CONSTRUCTIEBUIS ZW-GL 60,3 X 2,5 2"	*	6+	3,540	25,37	1,60 2,10
CONSTRUCTIEBUIS ZW-GL 76,1 X 2,9 2.1/2"	*	6+	5,200	38,11	2,10 2,70

## GELASTE CONSTRUCTIEBUIZEN VERZINKT / GLAD

Gelaste constructiebuisen, verzinkt met gladde einden

\* = op voorraad

Omschrijving	Standaard voorraadlengte in meter	Gewicht per KG/M	Prijzen per Meter
CONSTRUCTIEBUIS VERZ-GL 26,9 X 2 3/4"		6+	1,290 11,92
CONSTRUCTIEBUIS VERZ-GL 33,7 X 2,25 1"	*	6+	1,830 16,92
CONSTRUCTIEBUIS VERZ-GL 42,4 X 2,25 1.1/4"		6+	2,350 21,25
CONSTRUCTIEBUIS VERZ-GL 48,3 X 2,5 1.1/2"		6+	2,940 26,92

## GELASTE STOOMBUIZEN ZWART / GLAD

Prijslijst per 8-1-2025

Gelaste stoombuizen, strek gereduceerd, zwart met gladde einden

Omschrijving	Standaard voorraadlengte in meter	Gewicht per KG/M	Prijzen per Meter	Prijzen per meter	
				Stralen	Stralen + Meniën
STOOMBUIS ZW-GL 21,3 X 3,25 1/2"	6+	1,450	9,90	0,70	0,80
STOOMBUIS ZW-GL 26,9 X 3,25 3/4"	6+	1,900	12,02	0,90	1,00
STOOMBUIS ZW-GL 42,4 X 4,05 1.1/4"	6+	3,840	23,79	1,20	1,50
STOOMBUIS ZW-GL 60,3 X 4,5 2"	6+	6,170	38,23	1,60	2,10
STOOMBUIS ZW-GL 76,1 X 4,5 2.1/2"	6+	7,900	52,08	2,10	2,70
STOOMBUIS ZW-GL 88,9 X 4,85 3"	6+	10,100	66,99	2,50	3,00
STOOMBUIS ZW-GL 114,3 X 5,4 4"	6+	14,500	96,84	3,10	3,90

## GELASTE PRECISIEBUIZEN

Prijslijst per 8-1-2025

\* = op voorraad

Omschrijving		Standaard voorraadlengte in meter	Kwaliteit	Gewicht per KG/M	Prijzen per Meter
PRECISIEBUIJS 12 X 1		6+	EN 10305-3 E220	0,271	2,31
PRECISIEBUIJS 12 X 1,5	*	6+	EN 10305-3 E220	0,350	3,49
PRECISIEBUIJS 12,7 X 1	*	6+	EN 10305-3 E220	0,289	2,44
PRECISIEBUIJS 12,7 X 1,2		6+	EN 10305-3 E220	0,340	2,73
PRECISIEBUIJS 12,7 X 1,5		6+	EN 10305-3 E220	0,414	2,90
PRECISIEBUIJS 13 X 1		6+	EN 10305-3 E220	0,296	2,40
PRECISIEBUIJS 13 X 1,2		6+	EN 10305-3 E220	0,349	2,75
PRECISIEBUIJS 13 X 1,5		6+	EN 10305-3 E220	0,425	2,70
PRECISIEBUIJS 14 X 1		6+	EN 10305-3 E220	0,321	2,58
PRECISIEBUIJS 14 X 1,5	*	6+	EN 10305-3 E220	0,462	3,65
PRECISIEBUIJS 15 X 1		6+	EN 10305-3 E220	0,345	2,77
PRECISIEBUIJS 15 X 1,2		6+	EN 10305-3 E220	0,408	3,37
PRECISIEBUIJS 15 X 1,5	*	6+	EN 10305-3 E220	0,499	3,41
PRECISIEBUIJS 16 X 1,2		6+	EN 10305-3 E220	0,438	3,13
PRECISIEBUIJS 16 X 1,5	*	6+	EN 10305-3 E220	0,536	2,87
PRECISIEBUIJS 16 X 2	*	6+	EN 10305-3 E220	0,691	3,49
PRECISIEBUIJS 18 X 1		6+	EN 10305-3 E220	0,419	2,99
PRECISIEBUIJS 18 X 1,5		6+	EN 10305-3 E220	0,610	3,51
PRECISIEBUIJS 18 X 2	*	6+	EN 10305-3 E220	0,783	4,34
PRECISIEBUIJS 19 X 1		6+	EN 10305-3 E220	0,444	3,10
PRECISIEBUIJS 19 X 1,2		6+	EN 10305-3 E220	0,527	3,35
PRECISIEBUIJS 19 X 1,5	*	6+	EN 10305-3 E220	0,647	3,65
PRECISIEBUIJS 19 X 2	*	6+	EN 10305-3 E220	0,838	4,47
PRECISIEBUIJS 20 X 1		6+	EN 10305-3 E220	0,469	3,33
PRECISIEBUIJS 20 X 1,5	*	6+	EN 10305-3 E220	0,684	3,79
PRECISIEBUIJS 20 X 2	*	6+	EN 10305-3 E220	0,888	4,66
PRECISIEBUIJS 20 X 3,5	*	6+	EN 10305-3 E220	1,420	8,19
PRECISIEBUIJS 22 X 1	*	6+	EN 10305-3 E220	0,518	3,57
PRECISIEBUIJS 22 X 1,2		6+	EN 10305-3 E220	0,616	3,79
PRECISIEBUIJS 22 X 1,5	*	6+	EN 10305-3 E220	0,758	4,12
PRECISIEBUIJS 22 X 2	*	6+	EN 10305-3 E220	0,986	5,03
PRECISIEBUIJS 25 X 1	*	6+	EN 10305-3 E220	0,592	4,18
PRECISIEBUIJS 25 X 1,2	*	6+	EN 10305-3 E220	0,704	4,31
PRECISIEBUIJS 25 X 1,5	*	6+	EN 10305-3 E220	0,869	4,54
PRECISIEBUIJS 25 X 2	*	6+	EN 10305-3 E220	1,130	5,71
PRECISIEBUIJS 25 X 3	*	6+	EN 10305-3 E220	1,630	9,23
PRECISIEBUIJS 25,4 X 1,5		6+	EN 10305-3 E220	0,884	4,87
PRECISIEBUIJS 25,4 X 2		6+	EN 10305-3 E220	1,150	5,95
PRECISIEBUIJS 26 X 1		6+	EN 10305-3 E220	0,617	4,03
PRECISIEBUIJS 26 X 1,2		6+	EN 10305-3 E220	0,734	4,69
PRECISIEBUIJS 26 X 1,5	*	6+	EN 10305-3 E220	0,906	4,71
PRECISIEBUIJS 26 X 2	*	6+	EN 10305-3 E220	1,180	6,18
PRECISIEBUIJS 28 X 1,5		6+	EN 10305-3 E220	0,980	4,99
PRECISIEBUIJS 30 X 1		6+	EN 10305-3 E220	0,715	4,51
PRECISIEBUIJS 30 X 1,5	*	6+	EN 10305-3 E220	1,050	5,36
PRECISIEBUIJS 30 X 2	*	6+	EN 10305-3 E220	1,380	6,65

## GELASTE PRECISIEBUIZEN

Prijslijst per 8-1-2025

\* = op voorraad

Omschrijving		Standaard voorraadlengte in meter	Kwaliteit	Gewicht per KG/M	Prijzen per Meter
PRECISIEBUIZ 30 X 2,5		6+	EN 10305-3 E220	1,700	8,46
PRECISIEBUIZ 32 X 1		6+	EN 10305-3 E220	0,764	4,63
PRECISIEBUIZ 32 X 1,5	*	6+	EN 10305-3 E220	1,130	5,73
PRECISIEBUIZ 32 X 2	*	6+	EN 10305-3 E220	1,480	7,03
PRECISIEBUIZ 32 X 2,5		6+	EN 10305-3 E220	1,820	8,50
PRECISIEBUIZ 32 X 3	*	6+	EN 10305-3 E220	2,150	10,62
PRECISIEBUIZ 35 X 1		6+	EN 10305-3 E220	0,838	5,43
PRECISIEBUIZ 35 X 1,2		6+	EN 10305-3 E220	1,000	5,97
PRECISIEBUIZ 35 X 1,5	*	6+	EN 10305-3 E220	1,240	7,89
PRECISIEBUIZ 35 X 2	*	6+	EN 10305-3 E220	1,630	7,63
PRECISIEBUIZ 38 X 1,5		6+	EN 10305-3 E220	1,350	6,33
PRECISIEBUIZ 38 X 2	*	6+	EN 10305-3 E220	1,780	8,59
PRECISIEBUIZ 38 X 2,5		6+	EN 10305-3 E220	2,190	9,76
PRECISIEBUIZ 40 X 2	*	6+	EN 10305-3 E220	1,870	8,65
PRECISIEBUIZ 40 X 2,5	*	6+	EN 10305-3 E220	2,312	11,18
PRECISIEBUIZ 40 X 3	*	6+	EN 10305-3 E220	2,740	13,00
PRECISIEBUIZ 41,5 X 1,5		6+	EN 10305-3 E220	1,480	8,68
PRECISIEBUIZ 41,5 X 2		6+	EN 10305-3 E220	1,950	10,59
PRECISIEBUIZ 44,5 X 1,5		6+	EN 10305-3 E220	1,590	9,14
PRECISIEBUIZ 44,5 X 2		6+	EN 10305-3 E220	2,100	10,62
PRECISIEBUIZ 47,5 X 1,5		6+	EN 10305-3 E220	1,700	9,76
PRECISIEBUIZ 47,5 X 2		6+	EN 10305-3 E220	2,240	11,16
PRECISIEBUIZ 50 X 1,5		6+	EN 10305-3 E220	1,790	9,44
PRECISIEBUIZ 50 X 2	*	6+	EN 10305-3 E220	2,367	12,89
PRECISIEBUIZ 50,8 X 1,5		6+	EN 10305-3 E220	1,820	10,14
PRECISIEBUIZ 54 X 1,5		6+	EN 10305-3 E220	1,940	10,14
PRECISIEBUIZ 54 X 2		6+	EN 10305-3 E220	2,570	12,10
PRECISIEBUIZ 57 X 1,5		6+	EN 10305-3 E220	2,050	10,40
PRECISIEBUIZ 57 X 2		6+	EN 10305-3 E220	2,710	14,23
PRECISIEBUIZ 60 X 2		6+	EN 10305-3 E220	2,880	19,14
PRECISIEBUIZ 63,5 X 1,5		6+	EN 10305-3 E220	2,290	13,20
PRECISIEBUIZ 70 X 2		6+	EN 10305-3 E220	3,350	15,55
PRECISIEBUIZ 76 X 1,5		6+	EN 10305-3 E220	2,760	13,59
PRECISIEBUIZ 76 X 2		6+	EN 10305-3 E220	3,650	17,21
PRECISIEBUIZ 80 X 2	*	6+	EN 10305-3 E220	3,847	19,45
PRECISIEBUIZ 83 X 2		6+	EN 10305-3 E220	4,000	21,06
PRECISIEBUIZ 89 X 2		6+	EN 10305-3 E220	4,290	21,30
PRECISIEBUIZ 102 X 2	*	6+	EN 10305-3 E220	4,930	24,20



## GELASTE BUIZEN

Prijslijst per 8-1-2025

\* = op voorraad

Omschrijving		Standaard voorraadlengte in meter	Kwaliteit	Gewicht per KG/M	Prijzen per Meter	Prijzen per meter	
						Stralen	Stralen + Meniën
BUIS 25 X 1,5	*	6+	EN 10219 / S235JRH	0,870	5,45	0,90	1,00
BUIS 25 X 2		6+	EN 10219 / S235JRH	1,130	6,87	0,90	1,00
BUIS 31,8 X 2		6+	EN 10219 / S235JRH	1,470	8,94	1,00	1,20
BUIS 31,8 X 2,6		6+	EN 10219 / S235JRH	1,870	9,90	1,00	1,20
BUIS 38 X 2,3		6+	EN 10219 / S235JRH	2,020	10,69	1,20	1,40
BUIS 38 X 2,6	*	6+	EN 10219 / S235JRH	2,270	11,63	1,20	1,40
BUIS 38 X 4	*	6+	EN 10219 / S235JRH	3,350	14,01	1,20	1,40
BUIS 38 X 5		6+	EN 10219 / S235JRH	4,070	18,05	1,20	1,40
BUIS 42,4 X 4	*	6+	EN 10219 / S235JRH	3,790	15,88	1,20	1,50
BUIS 42,4 X 5	*	6+	EN 10219 / S235JRH	4,610	19,88	1,20	1,50
BUIS 44,5 X 2,3		6+	EN 10219 / S235JRH	2,390	12,65	1,20	1,50
BUIS 44,5 X 2,6	*	6+	EN 10219 / S235JRH	2,690	13,77	1,20	1,50
BUIS 44,5 X 4		6+	EN 10219 / S235JRH	4,000	21,34	1,20	1,50
BUIS 44,5 X 5		6+	EN 10219 / S235JRH	4,870	25,69	1,20	1,50
BUIS 48,3 X 4	*	6+	EN 10219 / S235JRH	4,370	18,28	1,40	1,60
BUIS 48,3 X 5	*	6+	EN 10219 / S235JRH	5,340	24,80	1,40	1,60
BUIS 48,3 X 6,3		6+	EN 10219 / S235JRH	6,530	33,60	1,40	1,60
BUIS 51 X 2		6+	EN 10219 / S235JRH	2,420	12,41	1,40	1,70
BUIS 51 X 2,6	*	6+	EN 10219 / S235JRH	3,100	15,88	1,40	1,70
BUIS 51 X 4	*	6+	EN 10219 / S235JRH	4,640	18,52	1,40	1,70
BUIS 51 X 5	*	6+	EN 10219 / S235JRH	5,670	22,62	1,40	1,70
BUIS 54 X 2	*	6+	EN 10219 / S235JRH	2,570	15,90	1,50	1,80
BUIS 57 X 2,9	*	6+	EN 10219 / S235JRH	3,870	19,84	1,50	1,80
BUIS 57 X 4		6+	EN 10219 / S235JRH	5,230	22,16	1,50	1,80
BUIS 57 X 5		6+	EN 10219 / S235JRH	6,410	27,17	1,50	1,80
BUIS 60,3 X 2	*	6+	EN 10219 / S235JRH	2,880	19,14	1,60	2,10
BUIS 60,3 X 2,9		6+	EN 10219 / S235JRH	4,110	21,77	1,60	2,10
BUIS 60,3 X 3,2	*	6+	EN 10219 / S235JRH	4,510	20,14	1,60	2,10
BUIS 60,3 X 4		6+	EN 10219 / S235JRH	5,550	21,93	1,60	2,10
BUIS 60,3 X 5	*	6+	EN 10219 / S235JRH	6,820	34,91	1,60	2,10
BUIS 60,3 X 6,3		6+	EN 10219 / S235JRH	8,390	34,88	1,60	2,10
BUIS 63,5 X 2,9	*	6+	EN 10219 / S235JRH	4,330	21,77	1,70	2,10
BUIS 63,5 X 4		6+	EN 10219 / S235JRH	5,870	24,55	1,70	2,10
BUIS 63,5 X 5		6+	EN 10219 / S235JRH	7,210	30,14	1,70	2,10
BUIS 70 X 2,9	*	6+	EN 10219 / S235JRH	4,800	24,15	1,70	2,30
BUIS 70 X 4	*	6+	EN 10219 / S235JRH	6,510	33,35	1,70	2,30
BUIS 70 X 5	*	6+	EN 10219 / S235JRH	8,010	37,52	1,70	2,30
BUIS 70 X 6,3	*	6+	EN 10219 / S235JRH	9,900	41,14	1,70	2,30
BUIS 76,1 X 2,9	*	6+	EN 10219 / S235JRH	5,240	26,34	2,10	2,70
BUIS 76,1 X 4	*	6+	EN 10219 / S235JRH	7,110	27,63	2,10	2,70
BUIS 76,1 X 5	*	6+	EN 10219 / S235JRH	8,770	44,91	2,10	2,70
BUIS 76,1 X 6,3	*	6+	EN 10219 / S235JRH	10,800	47,18	2,10	2,70
BUIS 76,1 X 7,1		6+	EN 10219 / S235JRH	12,100	61,15	2,10	2,70
BUIS 82,5 X 3,2	*	6+	EN 10219 / S235JRH	6,260	31,48	2,30	2,90
BUIS 82,5 X 5		6+	EN 10219 / S235JRH	9,560	40,05	2,30	2,90
BUIS 82,5 X 6,3		6+	EN 10219 / S235JRH	11,800	66,34	2,30	2,90

## GELASTE BUIZEN

Prijslijst per 8-1-2025

\* = op voorraad

Omschrijving	Standaard voorraadlengte in meter	Kwaliteit	Gewicht per KG/M	Prijzen per Meter	Prijzen per meter		
					Stralen	Stralen + Meniën	
BUIS 88,9 X 2,9		6+	EN 10219 / S235JRH	6,150	31,78	2,50	3,00
BUIS 88,9 X 3,2	*	10+	EN 10219 / S235JRH	6,760	33,99	2,50	3,00
BUIS 88,9 X 4	*	12+	EN 10219 / S235JRH	8,380	32,53	2,50	3,00
BUIS 88,9 X 4,5		6+	EN 10219 / S235JRH	9,370	37,19	2,50	3,00
BUIS 88,9 X 5	*	6+	EN 10219 / S235JRH	10,300	52,74	2,50	3,00
BUIS 88,9 X 5,6		6+	EN 10219 / S235JRH	11,500	59,81	2,50	3,00
BUIS 88,9 X 6,3	*	6+	EN 10219 / S235JRH	12,800	65,54	2,50	3,00
BUIS 95 X 3,5		6+	EN 10219 / S235JRH	7,900	39,73	2,50	3,20
BUIS 101,6 X 3,2		6+,10+	EN 10219 / S235JRH	7,770	40,15	2,60	3,20
BUIS 101,6 X 3,6	*	6+	EN 10219 / S235JRH	8,700	43,77	2,60	3,20
BUIS 101,6 X 4		6+,12+	EN 10219 / S235JRH	9,630	38,11	2,60	3,20
BUIS 101,6 X 5	*	6+,12+	EN 10219 / S235JRH	11,900	60,94	2,60	3,20
BUIS 101,6 X 6,3	*	6+,12+	EN 10219 / S235JRH	14,800	75,79	2,60	3,20
BUIS 101,6 X 8		12+	EN 10219 / S235JRH	18,500	91,89	2,60	3,20
BUIS 108 X 3,6	*	6+	EN 10219 / S235JRH	9,270	46,64	2,70	3,40
BUIS 108 X 5	*	6+	EN 10219 / S235JRH	12,700	52,62	2,70	3,40
BUIS 108 X 6,3		12+	EN 10219 / S235JRH	15,800	69,05	2,70	3,40
BUIS 108 X 8		12+	EN 10219 / S235JRH	19,700	89,54	2,70	3,40
BUIS 114,3 X 3,2		6+	EN 10219 / S235JRH	8,770	45,32	3,10	3,90
BUIS 114,3 X 3,6	*	12+	EN 10219 / S235JRH	9,830	50,79	3,10	3,90
BUIS 114,3 X 4	*	12+	EN 10219 / S235JRH	10,880	51,56	3,10	3,90
BUIS 114,3 X 5	*	6+	EN 10219 / S235JRH	13,500	52,39	3,10	3,90
BUIS 114,3 X 6,3	*	6+	EN 10219 / S235JRH	16,800	86,03	3,10	3,90
BUIS 121 X 3	*	6+	EN 10219 / S235JRH	8,730	53,76	3,10	3,90
BUIS 121 X 4	*	6+,12+	EN 10219 / S235JRH	11,500	57,85	3,10	4,10
BUIS 121 X 5		12+	EN 10219 / S235JRH	14,300	62,48	3,10	4,10
BUIS 121 X 6,3	*	6+	EN 10219 / S235JRH	17,800	77,76	3,10	4,10
BUIS 121 X 8		12+	EN 10219 / S235JRH	22,300	101,33	3,10	4,10
BUIS 127 X 4	*	6+	EN 10219 / S235JRH	12,100	60,87	3,20	4,20
BUIS 127 X 5		12+	EN 10219 / S235JRH	15,000	65,52	3,20	4,20
BUIS 127 X 6,3		12+	EN 10219 / S235JRH	18,800	81,67	3,20	4,20
BUIS 127 X 8		12+	EN 10219 / S235JRH	23,500	106,80	3,20	4,20
BUIS 133 X 3,6		12+	EN 10219 / S235JRH	11,500	59,41	3,30	4,40
BUIS 133 X 4	*	6+	EN 10219 / S235JRH	12,700	63,89	3,30	4,40
BUIS 133 X 5		12+	EN 10219 / S235JRH	15,800	80,91	3,30	4,40
BUIS 133 X 6,3		12+	EN 10219 / S235JRH	19,700	100,89	3,30	4,40
BUIS 133 X 7,1		12+	EN 10219 / S235JRH	22,000	104,93	3,30	4,40
BUIS 133 X 8		12+	EN 10219 / S235JRH	24,700	114,41	3,30	4,40
BUIS 133 X 10		12+	EN 10219 / S355J2H	30,300	159,85	3,30	4,40
BUIS 139,7 X 3,6		6+	EN 10219 / S235JRH	12,100	62,54	3,60	4,70
BUIS 139,7 X 4	*	6+,12+	EN 10219 / S235JRH	13,400	67,42	3,60	4,70
BUIS 139,7 X 5	*	6+	EN 10219 / S235JRH	16,600	85,00	3,60	4,70
BUIS 139,7 X 6,3		12+	EN 10219 / S235JRH	20,700	106,01	3,60	4,70
BUIS 139,7 X 7,1		12+	EN 10219 / S235JRH	23,200	114,78	3,60	4,70
BUIS 139,7 X 8		12+	EN 10219 / S355J2H	26,000	124,31	3,60	4,70

## GELASTE BUIZEN

Prijslijst per 8-1-2025

\* = op voorraad

Omschrijving		Standaard voorraadlengte in meter	Kwaliteit	Gewicht per KG/M	Prijzen per Meter	Prijzen per meter	
						Stralen	Stralen + Meniën
BUIS 152,4 X 4	*	6+	EN 10219 / S235JRH	14,600	73,44	3,90	5,00
BUIS 152,4 X 4,5		12+	EN 10219 / S235JRH	16,400	84,75	3,90	5,00
BUIS 152,4 X 5,6		12+	EN 10219 / S235JRH	20,300	90,49	3,90	5,00
BUIS 152,4 X 6,3		12+	EN 10219 / S235JRH	22,700	116,25	3,90	5,00
BUIS 152,4 X 7,1		12+	EN 10219 / S235JRH	25,400	117,68	3,90	5,00
BUIS 152,4 X 8		12+	EN 10219 / S355J2H	28,500	132,00	3,90	5,00
BUIS 159 X 4	*	6+	EN 10219 / S235JRH	15,300	76,99	3,90	5,10
BUIS 159 X 4,5	*	6+	EN 10219 / S235JRH	17,100	86,03	3,90	5,10
BUIS 159 X 5,6		12+	EN 10219 / S235JRH	21,200	89,87	3,90	5,10
BUIS 159 X 6,3	*	6+	EN 10219 / S235JRH	23,700	121,39	3,90	5,10
BUIS 159 X 7,1		12+	EN 10219 / S235JRH	26,600	136,22	3,90	5,10
BUIS 159 X 8		12+	EN 10219 / S355J2H	29,800	155,04	3,90	5,10
BUIS 159 X 10		12+	EN 10219 / S355J2H	36,700	193,22	3,90	5,10
BUIS 165,1 X 4,5		12+	EN 10219 / S235JRH	17,800	91,99	4,10	5,30
BUIS 168,3 X 3,2	*	6+	EN 10219 / S235JRH	13,030	95,58	4,40	5,30
BUIS 168,3 X 4,5	*	6+,12+	EN 10219 / S235JRH	18,200	91,55	4,40	5,30
BUIS 168,3 X 5,6		12+	EN 10219 / S235JRH	22,500	91,07	4,40	5,30
BUIS 168,3 X 6,3		12+	EN 10219 / S235JRH	25,200	129,06	4,40	5,30
BUIS 168,3 X 7,1		12+	EN 10219 / S235JRH	28,200	141,05	4,40	5,30
BUIS 168,3 X 8		12+	EN 10219 / S355J2H	31,600	157,87	4,40	5,30
BUIS 168,3 X 10		12+	EN 10219 / S355J2H	39,000	177,79	4,40	5,30
BUIS 177,8 X 4,5	*	6+	EN 10219 / S235JRH	19,200	97,27	4,70	5,70
BUIS 177,8 X 5		12+	EN 10219 / S235JRH	21,300	110,08	4,70	5,70
BUIS 177,8 X 6,3		12+	EN 10219 / S235JRH	26,600	118,54	4,70	5,70
BUIS 177,8 X 7,1		12+	EN 10219 / S235JRH	29,900	138,50	4,70	5,70
BUIS 177,8 X 8		12+	EN 10219 / S355J2H	33,500	155,19	4,70	5,70
BUIS 193,7 X 4	*	6+	EN 10219 / S235JRH	18,710	104,44	5,10	6,50
BUIS 193,7 X 5,6	*	6+,12+	EN 10219 / S235JRH	25,070	138,57	5,10	6,50
BUIS 193,7 X 6,3	*	12+	EN 10219 / S235JRH	29,100	149,02	5,10	6,50
BUIS 193,7 X 7,1		12+	EN 10219 / S235JRH	32,700	151,50	5,10	6,50
BUIS 193,7 X 8		12+	EN 10219 / S355J2H	36,600	161,22	5,10	6,50
BUIS 219,1 X 4,5		6+	EN 10219 / S235JRH	23,800	122,98	5,80	7,50
BUIS 219,1 X 5		12+	EN 10219 / S235JRH	26,400	156,47	5,80	7,50
BUIS 219,1 X 6,3	*	6+, 12+	EN 10219 / S235JRH	33,100	178,98	5,80	7,50
BUIS 219,1 X 7,1		12+	EN 10219 / S235JRH	37,100	163,42	5,80	7,50
BUIS 219,1 X 8		12+	EN 10219 / S355J2H	41,600	174,84	5,80	7,50
BUIS 219,1 X 10		12+	EN 10219 / S355J2H	51,600	221,57	5,80	7,50
BUIS 219,1 X 12,5		12+	EN 10219 / S355J2H	63,700	278,11	5,80	7,50
BUIS 219,1 X 16		12+	EN 10219 / S355J2H	80,100	421,24	5,80	7,50
BUIS 244,5 X 6,3		12+	EN 10219 / S235JRH	37,000	202,08	6,70	8,60
BUIS 244,5 X 8		12+	EN 10219 / S355J2H	46,700	206,34	6,60	8,60
BUIS 273 X 5		12+	EN 10219 / S235JRH	33,000	171,67	7,20	9,30
BUIS 273 X 6,3	*	6+	EN 10219 / S235JRH	41,400	209,44	7,20	9,30
BUIS 273 X 7,1		12+	EN 10219 / S235JRH	46,600	205,90	7,20	9,30
BUIS 273 X 8		12+	EN 10219 / S355J2H	52,300	220,55	7,20	9,30

## GELASTE BUIZEN

Prijslijst per 8-1-2025

\* = op voorraad

Omschrijving	Standaard voorraadlengte in meter	Kwaliteit	Gewicht per KG/M	Prijzen per Meter	Prijzen per meter	
					Stralen	Stralen + Meniën
BUIS 273 X 10	12+	EN 10219 / S355J2H	64,900	273,62	7,20	9,30
BUIS 273 X 12,5	12+	EN 10219 / S355J2H	80,300	344,39	7,20	9,30
BUIS 323,9 X 4,5	12+	EN 10219 / S235JRH	35,400	227,90	8,70	11,10
BUIS 323,9 X 5	12+	EN 10219 / S235JRH	39,300	238,46	8,70	11,10
BUIS 323,9 X 5,6	12+	EN 10219 / S235JRH	43,900	228,90	8,70	11,10
BUIS 323,9 X 6,3	12+	EN 10219 / S235JRH	49,300	259,91	8,70	11,10
BUIS 323,9 X 7,1	12+	EN 10219 / S235JRH	55,500	303,12	8,70	11,10
BUIS 323,9 X 8	12+	EN 10219 / S355J2H	62,300	258,02	8,70	11,10
BUIS 323,9 X 8,8	12+	EN 10219 / S355J2H	68,400	296,71	8,70	11,10
BUIS 323,9 X 10	12+	EN 10219 / S355J2H	77,400	320,47	8,70	11,10
BUIS 323,9 X 12,5	12+	EN 10219 / S355J2H	96,000	404,95	8,70	11,10
BUIS 355,6 X 5,6	12+	EN 10219 / S235JRH	48,300	295,90	10,30	13,40
BUIS 355,6 X 6,3	12+	EN 10219 / S235JRH	54,300	352,31	10,30	13,40
BUIS 355,6 X 8	12+	EN 10219 / S355J2H	68,600	423,86	10,30	13,40
BUIS 355,6 X 10	12+	EN 10219 / S355J2H	85,200	359,48	10,30	13,40
BUIS 406,4 X 8,8	12+	EN 10219 / S355J2H	86,300	533,30	11,90	15,10
BUIS 406,4 X 10	12+	EN 10219 / S355J2H	97,800	412,38	11,90	15,10
BUIS 457 X 10	12+	EN 10219 / S355J2H	110,000	727,86	13,70	16,80
BUIS 457 X 12,5	12+	EN 10219 / S355J2H	137,000	634,37	13,70	16,80
BUIS 508 X 8	12+	EN 10219 / S355J2H	98,600	619,88	15,80	19,20
BUIS 508 X 8,8	12+	EN 10219 / S355J2H	107,000	713,79	15,80	19,20
BUIS 508 X 11	12+	EN 10219 / S355J2H	135,000	873,27	15,80	19,20
BUIS 508 X 12,5	12+	EN 10219 / S355J2H	153,000	674,36	15,80	19,20

## NAADLOZE BUIZEN

Prijslijst per 8-1-2025

\* = op voorraad

Omschrijving	Standaard voorraadlengte in meter	Kwaliteit	Gewicht per KG/M	Prijzen per Meter	Prijzen per meter	
					Stralen	Stralen + Meniën
BUIS 10,2 X 2	EHL 5-7 mtr, DHL 8-13 mtr	EN 10210 / S235JRH	0,404	9,84		
BUIS 10,2 X 2,6	EHL 5-7 mtr, DHL 8-13 mtr	EN 10210 / S235JRH	0,487	12,52		
PRECISIEBUIS 12 X 1,5	* EHL 5-7 mtr, DHL 8-13 mtr	EN 10305-1 / E235	0,390	5,81		
BUIS 13,5 X 2,3	EHL 5-7 mtr, DHL 8-13 mtr	EN 10210 / S235JRH	0,635	12,92	0,70	0,80
BUIS 13,5 X 2,6	EHL 5-7 mtr, DHL 8-13 mtr	EN 10210 / S235JRH	0,699	14,22	0,70	0,80
BUIS 13,5 X 2,9	EHL 5-7 mtr, DHL 8-13 mtr	EN 10210 / S235JRH	0,758	15,41	0,70	0,80
BUIS 13,5 X 3,6	EHL 5-7 mtr, DHL 8-13 mtr	EN 10210 / S235JRH	0,879	17,86	0,70	0,80
BUIS 16 X 1,8	EHL 5-7 mtr, DHL 8-13 mtr	EN 10210 / S235JRH	0,630	9,10	0,70	0,80
BUIS 16 X 2	EHL 5-7 mtr, DHL 8-13 mtr	EN 10210 / S235JRH	0,691	14,46	0,70	0,80
BUIS 16 X 2,3	EHL 5-7 mtr, DHL 8-13 mtr	EN 10210 / S235JRH	0,777	15,61	0,70	0,80
BUIS 16 X 2,9	EHL 5-7 mtr, DHL 8-13 mtr	EN 10210 / S235JRH	0,937	18,28	0,70	0,80
BUIS 16 X 3,2	EHL 5-7 mtr, DHL 8-13 mtr	EN 10210 / S235JRH	1,010	20,27	0,70	0,80
BUIS 16 X 3,6	EHL 5-7 mtr, DHL 8-13 mtr	EN 10210 / S235JRH	1,100	22,09	0,70	0,80
BUIS 16 X 4	EHL 5-7 mtr, DHL 8-13 mtr	EN 10210 / S235JRH	1,180	23,70	0,70	0,80
BUIS 17 X 2	EHL 5-7 mtr, DHL 8-13 mtr	EN 10210 / S235JRH	0,740	9,38	0,70	0,80
BUIS 17,2 X 2	EHL 5-7 mtr, DHL 8-13 mtr	EN 10210 / S235JRH	0,750	15,07	0,70	0,80
BUIS 17,2 X 2,3	EHL 5-7 mtr, DHL 8-13 mtr	EN 10210 / S235JRH	0,845	15,73	0,70	0,80
BUIS 17,2 X 2,6	EHL 5-7 mtr, DHL 8-13 mtr	EN 10210 / S235JRH	0,936	17,43	0,70	0,80
BUIS 17,2 X 2,9	EHL 5-7 mtr, DHL 8-13 mtr	EN 10210 / S235JRH	1,020	19,02	0,70	0,80
BUIS 17,2 X 3,2	* EHL 5-7 mtr, DHL 8-13 mtr	EN 10210 / S235JRH	1,100	21,14	0,70	0,80
BUIS 17,2 X 3,6	EHL 5-7 mtr, DHL 8-13 mtr	EN 10210 / S235JRH	1,210	22,58	0,70	0,80
BUIS 17,2 X 4	EHL 5-7 mtr, DHL 8-13 mtr	EN 10210 / S235JRH	1,300	24,27	0,70	0,80
BUIS 17,2 X 4,5	EHL 5-7 mtr, DHL 8-13 mtr	EN 10210 / S235JRH	1,410	27,07	0,70	0,80
BUIS 20 X 2	EHL 5-7 mtr, DHL 8-13 mtr	EN 10210 / S235JRH	0,888	11,36	0,70	0,80
BUIS 20 X 2,6	EHL 5-7 mtr, DHL 8-13 mtr	EN 10210 / S235JRH	1,120	18,00	0,70	0,80
BUIS 20 X 2,9	EHL 5-7 mtr, DHL 8-13 mtr	EN 10210 / S235JRH	1,220	19,59	0,70	0,80
BUIS 20 X 3,2	EHL 5-7 mtr, DHL 8-13 mtr	EN 10210 / S235JRH	1,330	22,05	0,70	0,80
BUIS 20 X 3,6	EHL 5-7 mtr, DHL 8-13 mtr	EN 10210 / S235JRH	1,460	23,45	0,70	0,80
BUIS 20 X 4	EHL 5-7 mtr, DHL 8-13 mtr	EN 10210 / S355J2H	1,580	25,41	0,70	0,80
PRECISIEBUIS 20 X 4	* EHL 5-7 mtr, DHL 8-13 mtr	EN 10305-1 / E235	1,580	17,69	0,70	0,80
BUIS 20 X 5	* EHL 5-7 mtr, DHL 8-13 mtr	EN 10210 / S355J2H	1,850	30,63	0,70	0,80
BUIS 21,3 X 2	EHL 5-7 mtr, DHL 8-13 mtr	EN 10210 / S235JRH	0,952	7,48	0,70	0,80
BUIS 21,3 X 2,6	EHL 5-7 mtr, DHL 8-13 mtr	EN 10210 / S235JRH	1,200	10,53	0,70	0,80
BUIS 21,3 X 2,9	EHL 5-7 mtr, DHL 8-13 mtr	EN 10210 / S235JRH	1,320	11,55	0,70	0,80
BUIS 21,3 X 3,2	* EHL 5-7 mtr, DHL 8-13 mtr	EN 10210 / S235JRH	1,430	12,49	0,70	0,80
BUIS 21,3 X 3,6	EHL 5-7 mtr, DHL 8-13 mtr	EN 10210 / S235JRH	1,570	13,71	0,70	0,80
BUIS 21,3 X 4	* EHL 5-7 mtr, DHL 8-13 mtr	EN 10210 / S355J2H	1,720	22,38	0,70	0,80
BUIS 21,3 X 4,5	EHL 5-7 mtr, DHL 8-13 mtr	EN 10210 / S235JRH	1,860	28,19	0,70	0,80
BUIS 21,3 X 5	EHL 5-7 mtr, DHL 8-13 mtr	EN 10210 / S355J2H	2,010	31,72	0,70	0,80
BUIS 24 X 2	EHL 5-7 mtr, DHL 8-13 mtr	EN 10210 / S235JRH	1,090	8,27	0,90	1,00
BUIS 24 X 2,9	EHL 5-7 mtr, DHL 8-13 mtr	EN 10210 / S235JRH	1,510	13,70	0,90	1,00
BUIS 24 X 4	EHL 5-7 mtr, DHL 8-13 mtr	EN 10210 / S235JRH	1,970	17,93	0,90	1,00
PRECISIEBUIS 25 X 2	EHL 5-7 mtr, DHL 8-13 mtr	EN 10305-1 / E235	1,130	12,19	0,90	1,00
BUIS 25 X 2,3	EHL 5-7 mtr, DHL 8-13 mtr	EN 10210 / S235JRH	1,290	12,20	0,90	1,00
PRECISIEBUIS 25 X 2,5	EHL 5-7 mtr, DHL 8-13 mtr	EN 10305-1 / E235	1,390	14,73	0,90	1,00
BUIS 25 X 2,9	EHL 5-7 mtr, DHL 8-13 mtr	EN 10210 / S235JRH	1,580	14,57	0,90	1,00

## NAADLOZE BUIZEN

Prijslijst per 8-1-2025

\* = op voorraad

Omschrijving	Standaard voorraadlengte in meter	Kwaliteit	Gewicht per KG/M	Prijzen per Meter	Prijzen per meter	
					Stralen	Stralen + Meniën
BUIS 25 X 3,2	EHL 5-7 mtr, DHL 8-13 mtr	EN 10210 / S235JRH	1,720	16,24	0,90	1,00
BUIS 25 X 3,6	EHL 5-7 mtr, DHL 8-13 mtr	EN 10210 / S235JRH	1,900	17,51	0,90	1,00
BUIS 25 X 4	* EHL 5-7 mtr, DHL 8-13 mtr	EN 10210 / S235JRH	2,070	19,06	0,90	1,00
BUIS 25 X 4,5	EHL 5-7 mtr, DHL 8-13 mtr	EN 10210 / S355J2H	2,270	21,53	0,90	1,00
PRECISIEBUIS 25 X 4,5	* EHL 5-7 mtr, DHL 8-13 mtr	EN 10305-1 / E235	2,280	23,03	0,90	1,00
BUIS 25 X 5	* EHL 5-7 mtr, DHL 8-13 mtr	EN 10210 / S355J2H	2,280	35,22	0,90	1,00
BUIS 25 X 6,3	* EHL 5-7 mtr, DHL 8-13 mtr	EN 10210 / S355J2H	2,910	42,72	0,90	1,00
BUIS 26,9 X 2,3	* EHL 5-7 mtr, DHL 8-13 mtr	EN 10210 / S235JRH	1,400	9,44	0,90	1,00
BUIS 26,9 X 2,6	EHL 5-7 mtr, DHL 8-13 mtr	EN 10210 / S235JRH	1,560	12,64	0,90	1,00
BUIS 26,9 X 2,9	EHL 5-7 mtr, DHL 8-13 mtr	EN 10210 / S235JRH	1,720	13,96	0,90	1,00
BUIS 26,9 X 3,2	* EHL 5-7 mtr, DHL 8-13 mtr	EN 10210 / S355J2H	1,870	15,16	0,90	1,00
BUIS 26,9 X 4	* EHL 5-7 mtr, DHL 8-13 mtr	EN 10210 / S235JRH	2,260	18,30	0,90	1,00
BUIS 26,9 X 4,5	EHL 5-7 mtr, DHL 8-13 mtr	EN 10210 / S235JRH	2,490	21,89	0,90	1,00
BUIS 26,9 X 5	* EHL 5-7 mtr, DHL 8-13 mtr	EN 10210 / S355J2H	2,700	34,68	0,90	1,00
BUIS 26,9 X 6,3	* EHL 5-7 mtr, DHL 8-13 mtr	EN 10210 / S355J2H	3,200	42,35	0,90	1,00
BUIS 30 X 2,6	* EHL 5-7 mtr, DHL 8-13 mtr	EN 10210 / S235JRH	1,760	16,01	0,90	1,10
BUIS 30 X 2,9	EHL 5-7 mtr, DHL 8-13 mtr	EN 10210 / S235JRH	1,940	17,43	0,90	1,10
BUIS 30 X 3,2	EHL 5-7 mtr, DHL 8-13 mtr	EN 10210 / S235JRH	2,110	18,98	0,90	1,10
BUIS 30 X 3,6	EHL 5-7 mtr, DHL 8-13 mtr	EN 10210 / S235JRH	2,340	21,68	0,90	1,10
BUIS 30 X 4	* EHL 5-7 mtr, DHL 8-13 mtr	EN 10210 / S355J2H	2,560	22,98	0,90	1,10
BUIS 30 X 4,5	EHL 5-7 mtr, DHL 8-13 mtr	EN 10210 / S235JRH	2,830	26,20	0,90	1,10
PRECISIEBUIS 30 X 5	* EHL 5-7 mtr, DHL 8-13 mtr	EN 10305-1 / E235	3,080	30,26	0,90	1,10
BUIS 30 X 5	* EHL 5-7 mtr, DHL 8-13 mtr	EN 10210 / S235JRH	3,080	29,82	0,90	1,10
BUIS 30 X 6,3	EHL 5-7 mtr, DHL 8-13 mtr	EN 10210 / S355J2H	3,680	36,68	0,90	1,10
BUIS 30 X 7,1	EHL 5-7 mtr, DHL 8-13 mtr	EN 10210 / S355J2H	4,010	55,88	0,90	1,10
BUIS 30 X 8	EHL 5-7 mtr, DHL 8-13 mtr	EN 10210 / S355J2H	4,340	60,43	0,90	1,10
BUIS 31,8 X 2,6	* EHL 5-7 mtr, DHL 8-13 mtr	EN 10210 / S235JRH	1,870	13,61	1,00	1,10
BUIS 31,8 X 2,9	EHL 5-7 mtr, DHL 8-13 mtr	EN 10210 / S235JRH	2,070	17,36	1,00	1,10
BUIS 31,8 X 3,2	EHL 5-7 mtr, DHL 8-13 mtr	EN 10210 / S235JRH	2,260	19,51	1,00	1,10
BUIS 31,8 X 3,6	EHL 5-7 mtr, DHL 8-13 mtr	EN 10210 / S235JRH	2,500	20,99	1,00	1,10
BUIS 31,8 X 4	EHL 5-7 mtr, DHL 8-13 mtr	EN 10210 / S235JRH	2,740	22,98	1,00	1,10
BUIS 31,8 X 4,5	EHL 5-7 mtr, DHL 8-13 mtr	EN 10210 / S235JRH	3,030	25,41	1,00	1,10
BUIS 31,8 X 5	* EHL 5-7 mtr, DHL 8-13 mtr	EN 10210 / S355J2H	3,300	31,99	1,00	1,10
BUIS 31,8 X 5,6	* EHL 5-7 mtr, DHL 8-13 mtr	EN 10210 / S355J2H	3,620	35,11	1,00	1,10
BUIS 31,8 X 7,1	EHL 5-7 mtr, DHL 8-13 mtr	EN 10210 / S355J2H	4,320	43,07	1,00	1,10
BUIS 31,8 X 8	EHL 5-7 mtr, DHL 8-13 mtr	EN 10210 / S355J2H	4,700	65,45	1,00	1,10
BUIS 33,7 X 2,6	* EHL 5-7 mtr, DHL 8-13 mtr	EN 10210 / S235JRH	1,990	14,46	1,00	1,20
BUIS 33,7 X 2,9	EHL 5-7 mtr, DHL 8-13 mtr	EN 10210 / S235JRH	2,200	18,47	1,00	1,20
BUIS 33,7 X 3,2	EHL 5-7 mtr, DHL 8-13 mtr	EN 10210 / S235JRH	2,410	19,62	1,00	1,20
BUIS 33,7 X 3,6	EHL 5-7 mtr, DHL 8-13 mtr	EN 10210 / S235JRH	2,670	22,37	1,00	1,20
BUIS 33,7 X 4	* EHL 5-7 mtr, DHL 8-13 mtr	EN 10210 / S235JRH	2,930	23,93	1,00	1,20
BUIS 33,7 X 4,5	EHL 5-7 mtr, DHL 8-13 mtr	EN 10210 / S235JRH	3,240	27,13	1,00	1,20
BUIS 33,7 X 5	* EHL 5-7 mtr, DHL 8-13 mtr	EN 10210 / S355J2H	3,540	31,13	1,00	1,20
BUIS 33,7 X 5,6	EHL 5-7 mtr, DHL 8-13 mtr	EN 10210 / S355J2H	3,880	35,00	1,00	1,20
BUIS 33,7 X 6,3	EHL 5-7 mtr, DHL 8-13 mtr	EN 10210 / S355J2H	4,260	40,59	1,00	1,20

## NAADLOZE BUIZEN

Prijslijst per 8-1-2025

\* = op voorraad

Omschrijving	Standaard voorraadlengte in meter	Kwaliteit	Gewicht per KG/M	Prijzen per Meter	Prijzen per meter	
					Stralen	Stralen + Meniën
BUIS 33,7 X 7,1	EHL 5-7 mtr, DHL 8-13 mtr	EN 10210 / S355J2H	4,660	44,39	1,00	1,20
BUIS 33,7 X 8	EHL 5-7 mtr, DHL 8-13 mtr	EN 10210 / S355J2H	5,070	66,00	1,00	1,20
PRECISIEBUIJS 35 X 2,5	EHL 5-7 mtr, DHL 8-13 mtr	EN 10305-1 / E235	2,000	20,77	1,00	1,20
BUIS 35 X 3,2	EHL 5-7 mtr, DHL 8-13 mtr	EN 10210 / S235JRH	2,510	23,27	1,00	1,20
BUIS 35 X 3,6	EHL 5-7 mtr, DHL 8-13 mtr	EN 10210 / S235JRH	2,790	25,89	1,00	1,20
PRECISIEBUIJS 35 X 4	* EHL 5-7 mtr, DHL 8-13 mtr	EN 10305-1 / E235	3,060	30,69	1,00	1,20
BUIS 35 X 4	EHL 5-7 mtr, DHL 8-13 mtr	EN 10210 / S235JRH	3,060	28,42	1,00	1,20
BUIS 35 X 4,5	EHL 5-7 mtr, DHL 8-13 mtr	EN 10210 / S235JRH	3,390	31,54	1,00	1,20
PRECISIEBUIJS 35 X 5	* EHL 5-7 mtr, DHL 8-13 mtr	EN 10305-1 / E235	3,700	35,44	1,00	1,20
BUIS 35 X 6,3	* EHL 5-7 mtr, DHL 8-13 mtr	EN 10210 / S355J2H	4,460	45,31	1,00	1,20
BUIS 35 X 7,1	* EHL 5-7 mtr, DHL 8-13 mtr	EN 10210 / S355J2H	4,880	49,74	1,00	1,20
BUIS 35 X 8	EHL 5-7 mtr, DHL 8-13 mtr	EN 10210 / S355J2H	5,330	71,13	1,00	1,20
BUIS 35 X 10	EHL 5-7 mtr, DHL 8-13 mtr	EN 10210 / S355J2H	6,170	83,02	1,00	1,20
BUIS 36 X 5,5	EHL 5-7 mtr, DHL 8-13 mtr	Mach. 20 Mn. V6/EHL	4,520	36,57	1,10	1,30
BUIS 38 X 2,6	* EHL 5-7 mtr, DHL 8-13 mtr	EN 10210 / S235JRH	2,270	15,20	1,20	1,40
BUIS 38 X 2,9	EHL 5-7 mtr, DHL 8-13 mtr	EN 10210 / S235JRH	2,510	19,22	1,20	1,40
BUIS 38 X 3,2	* EHL 5-7 mtr, DHL 8-13 mtr	EN 10210 / S235JRH	2,750	20,99	1,20	1,40
BUIS 38 X 3,6	EHL 5-7 mtr, DHL 8-13 mtr	EN 10210 / S235JRH	3,050	23,30	1,20	1,40
BUIS 38 X 4	* EHL 5-7 mtr, DHL 8-13 mtr	EN 10210 / S355J2H	3,350	25,59	1,20	1,40
BUIS 38 X 4,5	EHL 5-7 mtr, DHL 8-13 mtr	EN 10210 / S235JRH	3,720	29,19	1,20	1,40
BUIS 38 X 5	* EHL 5-7 mtr, DHL 8-13 mtr	EN 10210 / S355J2H	4,070	31,11	1,20	1,40
BUIS 38 X 5,6	EHL 5-7 mtr, DHL 8-13 mtr	EN 10210 / S355J2H	4,470	35,06	1,20	1,40
BUIS 38 X 6,3	* EHL 5-7 mtr, DHL 8-13 mtr	EN 10210 / S355J2H	4,930	40,83	1,20	1,40
BUIS 38 X 7,1	EHL 5-7 mtr, DHL 8-13 mtr	EN 10210 / S355J2H	5,410	46,30	1,20	1,40
BUIS 38 X 8	EHL 5-7 mtr, DHL 8-13 mtr	EN 10210 / S355J2H	5,920	77,87	1,20	1,40
BUIS 38 X 8,8	EHL 5-7 mtr, DHL 8-13 mtr	EN 10210 / S355J2H	6,340	76,18	1,20	1,40
PRECISIEBUIJS 40 X 3	* EHL 5-7 mtr, DHL 8-13 mtr	EN 10305-1 / E235	2,737	28,85	1,20	1,50
PRECISIEBUIJS 40 X 5	* EHL 5-7 mtr, DHL 8-13 mtr	EN 10305-1 / E235	4,320	40,67	1,20	1,50
BUIS 40 X 5	EHL 5-7 mtr, DHL 8-13 mtr	Mach. 20 Mn. V6/EHL	5,853	44,20	1,20	1,50
BUIS 40 X 7,5	EHL 5-7 mtr, DHL 8-13 mtr	E	6,430	51,99	1,20	1,50
PRECISIEBUIJS 40 X 7,5	* EHL 5-7 mtr, DHL 8-13 mtr	EN 10305-1 / E235	6,010	62,00	1,20	1,50
BUIS 40 X 10	EHL 5-7 mtr, DHL 8-13 mtr	Mach. 20 Mn. V6/EHL	7,740	63,01	1,20	1,50
BUIS 42,4 X 2,6	* EHL 5-7 mtr, DHL 8-13 mtr	EN 10210 / S235JRH	2,550	17,06	1,20	1,50
BUIS 42,4 X 2,9	EHL 5-7 mtr, DHL 8-13 mtr	EN 10210 / S235JRH	2,820	22,44	1,20	1,50
BUIS 42,4 X 3,2	* EHL 5-7 mtr, DHL 8-13 mtr	EN 10210 / S235JRH	3,090	23,86	1,20	1,50
BUIS 42,4 X 3,6	EHL 5-7 mtr, DHL 8-13 mtr	EN 10210 / S235JRH	3,440	27,30	1,20	1,50
BUIS 42,4 X 4	* EHL 5-7 mtr, DHL 8-13 mtr	EN 10210 / S355J2H	3,790	29,36	1,20	1,50
BUIS 42,4 X 4,5	EHL 5-7 mtr, DHL 8-13 mtr	EN 10210 / S235JRH	4,210	33,45	1,20	1,50
BUIS 42,4 X 5	EHL 5-7 mtr, DHL 8-13 mtr	EN 10210 / S355J2H	4,610	35,67	1,20	1,50
BUIS 42,4 X 5,6	* EHL 5-7 mtr, DHL 8-13 mtr	EN 10210 / S355J2H	5,080	39,30	1,20	1,50
BUIS 42,4 X 6,3	EHL 5-7 mtr, DHL 8-13 mtr	EN 10210 / S355J2H	5,610	47,99	1,20	1,50
BUIS 42,4 X 7,1	* EHL 5-7 mtr, DHL 8-13 mtr	EN 10210 / S355J2H	6,180	52,85	1,20	1,50
BUIS 42,4 X 8	EHL 5-7 mtr, DHL 8-13 mtr	EN 10210 / S355J2H	6,790	59,74	1,20	1,50
BUIS 42,4 X 8,8	EHL 5-7 mtr, DHL 8-13 mtr	EN 10210 / S355J2H	7,290	95,87	1,20	1,50
BUIS 42,4 X 10	EHL 5-7 mtr, DHL 8-13 mtr	EN 10210 / S355J2H	7,990	105,14	1,20	1,50

## NAADLOZE BUIZEN

Prijslijst per 8-1-2025

\* = op voorraad

Omschrijving	Standaard voorraadlengte in meter	Kwaliteit	Gewicht per KG/M	Prijzen per Meter	Prijzen per meter	
					Stralen	Stralen + Meniën
BUIS 44,5 X 2,6	EHL 5-7 mtr, DHL 8-13 mtr	EN 10210 / S235JRH	2,690	18,00	1,20	1,60
BUIS 44,5 X 2,9	EHL 5-7 mtr, DHL 8-13 mtr	EN 10210 / S235JRH	2,980	22,79	1,20	1,60
BUIS 44,5 X 3,2	EHL 5-7 mtr, DHL 8-13 mtr	EN 10210 / S235JRH	3,260	25,51	1,20	1,60
BUIS 44,5 X 3,6	EHL 5-7 mtr, DHL 8-13 mtr	EN 10210 / S235JRH	3,630	28,44	1,20	1,60
BUIS 44,5 X 4	EHL 5-7 mtr, DHL 8-13 mtr	EN 10210 / S235JRH	4,000	30,55	1,20	1,60
BUIS 44,5 X 4,5	EHL 5-7 mtr, DHL 8-13 mtr	EN 10210 / S235JRH	4,440	34,84	1,20	1,60
BUIS 44,5 X 5	EHL 5-7 mtr, DHL 8-13 mtr	EN 10210 / S355J2H	4,870	37,21	1,20	1,60
BUIS 44,5 X 5,6	EHL 5-7 mtr, DHL 8-13 mtr	EN 10210 / S355J2H	5,370	39,50	1,20	1,60
BUIS 44,5 X 6,3	EHL 5-7 mtr, DHL 8-13 mtr	EN 10210 / S355J2H	5,940	49,14	1,20	1,60
BUIS 44,5 X 7,1	* EHL 5-7 mtr, DHL 8-13 mtr	EN 10210 / S355J2H	6,550	54,19	1,20	1,60
BUIS 44,5 X 8	EHL 5-7 mtr, DHL 8-13 mtr	EN 10210 / S355J2H	7,750	63,28	1,20	1,60
BUIS 44,5 X 10	EHL 5-7 mtr, DHL 8-13 mtr	EN 10210 / S355J2H	8,510	85,68	1,20	1,60
BUIS 44,5 X 11	EHL 5-7 mtr, DHL 8-13 mtr	EN 10210 / S355J2H	9,090	91,56	1,20	1,60
BUIS 44,5 X 12,5	EHL 5-7 mtr, DHL 8-13 mtr	EN 10210 / S355J2H	9,860	99,32	1,20	1,60
BUIS 45 X 7,5	EHL 5-7 mtr, DHL 8-13 mtr	Mach. 20 Mn. V6/EHL	8,688	63,82	1,30	1,60
BUIS 48,3 X 2,6	* EHL 5-7 mtr, DHL 8-13 mtr	EN 10210 / S235JRH	2,930	18,00	1,40	1,60
BUIS 48,3 X 2,9	EHL 5-7 mtr, DHL 8-13 mtr	EN 10210 / S235JRH	3,250	23,10	1,40	1,60
BUIS 48,3 X 3,2	EHL 5-7 mtr, DHL 8-13 mtr	EN 10210 / S235JRH	3,560	25,70	1,40	1,60
BUIS 48,3 X 3,6	EHL 5-7 mtr, DHL 8-13 mtr	EN 10210 / S235JRH	3,970	28,11	1,40	1,60
BUIS 48,3 X 4	* EHL 5-7 mtr, DHL 8-13 mtr	EN 10210 / S355J2H	4,370	31,54	1,40	1,60
BUIS 48,3 X 4,5	EHL 5-7 mtr, DHL 8-13 mtr	EN 10210 / S235JRH	4,860	35,11	1,40	1,60
BUIS 48,3 X 5	EHL 5-7 mtr, DHL 8-13 mtr	EN 10210 / S355J2H	5,340	38,56	1,40	1,60
BUIS 48,3 X 6,3	EHL 5-7 mtr, DHL 8-13 mtr	EN 10210 / S355J2H	6,530	47,19	1,40	1,60
BUIS 48,3 X 7,1	* EHL 5-7 mtr, DHL 8-13 mtr	EN 10210 / S355J2H	7,210	54,49	1,40	1,60
BUIS 48,3 X 8	* EHL 5-7 mtr, DHL 8-13 mtr	EN 10210 / S355J2H	7,950	64,47	1,40	1,60
BUIS 48,3 X 10	EHL 5-7 mtr, DHL 8-13 mtr	EN 10210 / S355J2H	9,450	87,78	1,40	1,60
BUIS 48,3 X 12,5	EHL 5-7 mtr, DHL 8-13 mtr	EN 10210 / S355J2H	11,000	102,18	1,40	1,60
PRECISIEBUIS 50 X 5	* EHL 5-7 mtr, DHL 8-13 mtr	EN 10305-1 / E235	5,550	54,08	1,40	1,70
BUIS 50 X 7,5	EHL 5-7 mtr, DHL 8-13 mtr	Mach. 20 Mn. V6/EHL	8,872	60,45	1,40	1,70
BUIS 50 X 9	EHL 5-7 mtr, DHL 8-13 mtr	Mach. 20 Mn. V6/EHL	9,650	72,73	1,40	1,70
BUIS 50 X 12,5	EHL 3-7 mtr, DHL 8-13 mtr	Mach. 20 Mn. V6/EHL	12,100	99,63	1,40	1,70
BUIS 51 X 2,6	EHL 5-7 mtr, DHL 8-13 mtr	EN 10210 / S235JRH	3,100	19,06	1,40	1,70
BUIS 51 X 2,9	EHL 5-7 mtr, DHL 8-13 mtr	EN 10210 / S235JRH	3,440	25,84	1,40	1,70
BUIS 51 X 3,2	EHL 5-7 mtr, DHL 8-13 mtr	EN 10210 / S235JRH	3,770	29,19	1,40	1,70
BUIS 51 X 3,6	EHL 5-7 mtr, DHL 8-13 mtr	EN 10210 / S235JRH	4,210	32,52	1,40	1,70
BUIS 51 X 4	EHL 5-7 mtr, DHL 8-13 mtr	EN 10210 / S235JRH	4,640	34,88	1,40	1,70
BUIS 51 X 4,5	EHL 5-7 mtr, DHL 8-13 mtr	EN 10210 / S235JRH	5,160	39,86	1,40	1,70
BUIS 51 X 5	* EHL 5-7 mtr, DHL 8-13 mtr	EN 10210 / S355J2H	5,670	42,60	1,40	1,70
BUIS 51 X 5,6	EHL 5-7 mtr, DHL 8-13 mtr	EN 10210 / S355J2H	6,270	48,48	1,40	1,70
BUIS 51 X 6,3	EHL 5-7 mtr, DHL 8-13 mtr	EN 10210 / S355J2H	6,940	52,20	1,40	1,70
BUIS 51 X 7,1	EHL 5-7 mtr, DHL 8-13 mtr	EN 10210 / S355J2H	7,690	57,83	1,40	1,70
BUIS 51 X 8	* EHL 5-7 mtr, DHL 8-13 mtr	EN 10210 / S355J2H	8,480	69,57	1,40	1,70
BUIS 51 X 8,8	EHL 5-7 mtr, DHL 8-13 mtr	EN 10210 / S355J2H	9,160	77,24	1,40	1,70
BUIS 51 X 10	EHL 5-7 mtr, DHL 8-13 mtr	EN 10210 / S355J2H	10,100	91,09	1,40	1,70
BUIS 51 X 12,5	* EHL 5-7 mtr, DHL 8-13 mtr	EN 10210 / S355J2H	11,900	107,34	1,40	1,70



## NAADLOZE BUIZEN

Prijslijst per 8-1-2025

\* = op voorraad

Omschrijving	Standaard voorraadlengte in meter	Kwaliteit	Gewicht per KG/M	Prijzen per Meter	Prijzen per meter		
					Stralen	Stralen + Meniën	
BUIS 51 X 14,5		EHL 5-7 mtr, DHL 8-13 mtr	EN 10210 / S355J2H	12,900	116,43	1,40	1,70
BUIS 54 X 2,6		EHL 5-7 mtr, DHL 8-13 mtr	EN 10210 / S235JRH	3,300	21,82	1,40	1,80
BUIS 54 X 2,9		EHL 5-7 mtr, DHL 8-13 mtr	EN 10210 / S235JRH	3,650	28,65	1,40	1,80
BUIS 54 X 3,2		EHL 5-7 mtr, DHL 8-13 mtr	EN 10210 / S235JRH	4,010	32,39	1,40	1,80
BUIS 54 X 3,6		EHL 5-7 mtr, DHL 8-13 mtr	EN 10210 / S235JRH	4,470	35,11	1,40	1,80
BUIS 54 X 4	*	EHL 5-7 mtr, DHL 8-13 mtr	EN 10210 / S355J2H	4,930	38,68	1,40	1,80
BUIS 54 X 4,5		EHL 5-7 mtr, DHL 8-13 mtr	EN 10210 / S235JRH	5,490	44,37	1,40	1,80
BUIS 54 X 5		EHL 5-7 mtr, DHL 8-13 mtr	EN 10210 / S355J2H	6,040	47,38	1,40	1,80
BUIS 54 X 6,3		EHL 5-7 mtr, DHL 8-13 mtr	EN 10210 / S355J2H	7,410	58,15	1,40	1,80
BUIS 54 X 7,1	*	EHL 5-7 mtr, DHL 8-13 mtr	EN 10210 / S355J2H	8,210	64,44	1,40	1,80
BUIS 54 X 8		EHL 5-7 mtr, DHL 8-13 mtr	EN 10210 / S355J2H	9,080	77,76	1,40	1,80
BUIS 54 X 10		EHL 5-7 mtr, DHL 8-13 mtr	EN 10210 / S355J2H	10,900	100,56	1,40	1,80
BUIS 54 X 12,5		EHL 5-7 mtr, DHL 8-13 mtr	EN 10210 / S355J2H	12,800	121,65	1,40	1,80
BUIS 54 X 14,5		EHL 5-7 mtr, DHL 8-13 mtr	EN 10210 / S355J2H	13,900	132,09	1,40	1,80
BUIS 55 X 7,5		EHL 5-7 mtr, DHL 8-13 mtr	Mach. 20 Mn. V6/EHL	11,615	72,24	1,50	1,80
BUIS 55 X 10		EHL 5-7 mtr, DHL 8-13 mtr	Mach. 20 Mn. V6/EHL	13,905	84,86	1,50	1,80
BUIS 55 X 12,5		EHL 5-7 mtr, DHL 8-13 mtr	Mach. 20 Mn. V6/EHL	15,901	106,44	1,50	1,80
BUIS 57 X 2,9		EHL 5-7 mtr, DHL 8-13 mtr	EN 10210 / S235JRH	3,870	23,80	1,50	1,90
BUIS 57 X 3,2		EHL 5-7 mtr, DHL 8-13 mtr	EN 10210 / S235JRH	4,250	31,00	1,50	1,90
BUIS 57 X 3,6		EHL 5-7 mtr, DHL 8-13 mtr	EN 10210 / S235JRH	4,740	33,63	1,50	1,90
BUIS 57 X 4		EHL 5-7 mtr, DHL 8-13 mtr	EN 10210 / S235JRH	5,230	37,06	1,50	1,90
BUIS 57 X 4,5		EHL 5-7 mtr, DHL 8-13 mtr	EN 10210 / S235JRH	5,830	42,50	1,50	1,90
BUIS 57 X 5		EHL 5-7 mtr, DHL 8-13 mtr	EN 10210 / S355J2H	6,410	45,53	1,50	1,90
BUIS 57 X 5,6		EHL 5-7 mtr, DHL 8-13 mtr	EN 10210 / S355J2H	7,100	51,69	1,50	1,90
BUIS 57 X 6,3		EHL 5-7 mtr, DHL 8-13 mtr	EN 10210 / S355J2H	7,880	57,80	1,50	1,90
BUIS 57 X 7,1		EHL 5-7 mtr, DHL 8-13 mtr	EN 10210 / S355J2H	8,740	64,07	1,50	1,90
BUIS 57 X 8		EHL 5-7 mtr, DHL 8-13 mtr	EN 10210 / S355J2H	9,670	77,33	1,50	1,90
BUIS 57 X 8,8		EHL 5-7 mtr, DHL 8-13 mtr	EN 10210 / S355J2H	10,500	83,99	1,50	1,90
BUIS 57 X 10		EHL 5-7 mtr, DHL 8-13 mtr	EN 10210 / S355J2H	11,600	100,12	1,50	1,90
BUIS 57 X 12,5		EHL 5-7 mtr, DHL 8-13 mtr	EN 10210 / S355J2H	13,700	123,58	1,50	1,90
BUIS 57 X 14,2		EHL 5-7 mtr, DHL 8-13 mtr	EN 10210 / S355J2H	15,000	135,33	1,50	1,90
BUIS 57 X 16		EHL 5-7 mtr, DHL 8-13 mtr	EN 10210 / S355J2H	16,200	146,13	1,50	1,90
PRECISIEBUIJS 60 X 5	*	EHL 5-7 mtr, DHL 8-13 mtr	EN 10305-1 / E235	6,780	65,08	1,60	2,10
BUIS 60,3 X 2,9	*	EHL 5-7 mtr, DHL 8-13 mtr	EN 10210 / S235JRH	4,110	25,25	1,60	2,10
BUIS 60,3 X 3,2		EHL 5-7 mtr, DHL 8-13 mtr	EN 10210 / S235JRH	4,510	31,72	1,60	2,10
BUIS 60,3 X 3,6		EHL 5-7 mtr, DHL 8-13 mtr	EN 10210 / S235JRH	5,030	34,48	1,60	2,10
BUIS 60,3 X 4	*	EHL 5-7 mtr, DHL 8-13 mtr	EN 10210 / S355J2H	5,550	38,06	1,60	2,10
BUIS 60,3 X 4,5	*	EHL 5-7 mtr, DHL 8-13 mtr	EN 10210 / S235JRH	6,190	42,48	1,60	2,10
BUIS 60,3 X 5	*	EHL 5-7 mtr, DHL 8-13 mtr	EN 10210 / S355J2H	6,820	46,77	1,60	2,10
BUIS 60,3 X 5,6		EHL 5-7 mtr, DHL 8-13 mtr	EN 10210 / S355J2H	7,550	51,80	1,60	2,10
BUIS 60,3 X 6,3	*	EHL 5-7 mtr, DHL 8-13 mtr	EN 10210 / S355J2H	8,390	57,61	1,60	2,10
BUIS 60,3 X 7,1	*	EHL 5-7 mtr, DHL 8-13 mtr	EN 10210 / S355J2H	9,320	63,99	1,60	2,10
BUIS 60,3 X 8	*	EHL 5-7 mtr, DHL 8-13 mtr	EN 10210 / S355J2H	10,300	74,55	1,60	2,10
BUIS 60,3 X 8,8		EHL 5-7 mtr, DHL 8-13 mtr	EN 10210 / S355J2H	11,200	88,44	1,60	2,10
BUIS 60,3 X 10	*	EHL 5-7 mtr, DHL 8-13 mtr	EN 10210 / S355J2H	12,400	104,20	1,60	2,10

## NAADLOZE BUIZEN

Prijslijst per 8-1-2025

\* = op voorraad

Omschrijving	Standaard voorraadlengte in meter	Kwaliteit	Gewicht per KG/M	Prijzen per Meter	Prijzen per meter	
					Stralen	Stralen + Meniën
BUIS 60,3 X 11	EHL 5-7 mtr, DHL 8-13 mtr	EN 10210 / S355J2H	13,400	105,88	1,60	2,10
BUIS 60,3 X 12,5	EHL 5-7 mtr, DHL 8-13 mtr	EN 10210 / S355J2H	14,700	127,07	1,60	2,10
BUIS 60,3 X 14,2	EHL 5-7 mtr, DHL 8-13 mtr	EN 10210 / S355J2H	16,100	139,22	1,60	2,10
BUIS 60,3 X 16	EHL 5-7 mtr, DHL 8-13 mtr	EN 10210 / S355J2H	17,500	162,57	1,60	2,10
BUIS 63 X 5	EHL 5-7 mtr, DHL 8-13 mtr	Mach. 20 Mn. V6/EHL	8,000	55,73	1,70	2,30
BUIS 63 X 13,5	EHL 5-7 mtr, DHL 8-13 mtr	Mach. 20 Mn. V6/EHL	17,200	119,82	1,70	2,30
BUIS 63,5 X 2,9	EHL 5-7 mtr, DHL 8-13 mtr	EN 10210 / S235JRH	4,330	26,63	1,70	2,30
BUIS 63,5 X 3,6	EHL 5-7 mtr, DHL 8-13 mtr	EN 10210 / S235JRH	5,320	38,97	1,70	2,30
BUIS 63,5 X 4	EHL 5-7 mtr, DHL 8-13 mtr	EN 10210 / S235JRH	5,870	41,93	1,70	2,30
BUIS 63,5 X 5	EHL 5-7 mtr, DHL 8-13 mtr	EN 10210 / S355J2H	7,210	51,49	1,70	2,30
BUIS 63,5 X 5,6	EHL 5-7 mtr, DHL 8-13 mtr	EN 10210 / S355J2H	8,000	58,63	1,70	2,30
BUIS 63,5 X 6,3	* EHL 5-7 mtr, DHL 8-13 mtr	EN 10210 / S355J2H	8,890	63,50	1,70	2,30
BUIS 63,5 X 7,1	EHL 5-7 mtr, DHL 8-13 mtr	EN 10210 / S355J2H	9,880	70,54	1,70	2,30
BUIS 63,5 X 8	EHL 5-7 mtr, DHL 8-13 mtr	EN 10210 / S355J2H	10,900	79,41	1,70	2,30
BUIS 63,5 X 8,8	EHL 5-7 mtr, DHL 8-13 mtr	EN 10210 / S355J2H	11,900	94,52	1,70	2,30
BUIS 63,5 X 10	EHL 5-7 mtr, DHL 8-13 mtr	EN 10210 / S355J2H	13,200	111,66	1,70	2,30
BUIS 63,5 X 11	EHL 5-7 mtr, DHL 8-13 mtr	EN 10210 / S355J2H	14,200	112,89	1,70	2,30
BUIS 63,5 X 12,5	EHL 5-7 mtr, DHL 8-13 mtr	EN 10210 / S355J2H	15,700	136,56	1,70	2,30
BUIS 63,5 X 14,2	EHL 5-7 mtr, DHL 8-13 mtr	EN 10210 / S355J2H	17,300	150,48	1,70	2,30
BUIS 63,5 X 16	EHL 5-7 mtr, DHL 8-13 mtr	EN 10210 / S355J2H	18,700	173,73	1,70	2,30
BUIS 70 X 2,9	* EHL 5-7 mtr, DHL 8-13 mtr	EN 10210 / S355J2H	4,800	29,50	1,90	2,40
BUIS 70 X 3,2	EHL 5-7 mtr, DHL 8-13 mtr	EN 10210 / S235JRH	5,270	38,94	1,90	2,40
BUIS 70 X 3,6	* EHL 5-7 mtr, DHL 8-13 mtr	EN 10210 / S355J2H	5,900	42,39	1,90	2,40
BUIS 70 X 4	* EHL 5-7 mtr, DHL 8-13 mtr	EN 10210 / S355J2H	6,510	46,82	1,90	2,40
BUIS 70 X 4,5	EHL 5-7 mtr, DHL 8-13 mtr	EN 10210 / S235JRH	7,270	52,28	1,90	2,40
BUIS 70 X 5	* EHL 5-7 mtr, DHL 8-13 mtr	EN 10210 / S355J2H	8,010	57,61	1,90	2,40
BUIS 70 X 5,6	EHL 5-7 mtr, DHL 8-13 mtr	EN 10210 / S355J2H	8,890	65,66	1,90	2,40
BUIS 70 X 6,3	EHL 5-7 mtr, DHL 8-13 mtr	EN 10210 / S355J2H	9,900	71,19	1,90	2,40
BUIS 70 X 7,1	EHL 5-7 mtr, DHL 8-13 mtr	EN 10210 / S355J2H	11,000	82,18	1,90	2,40
BUIS 70 X 8	EHL 5-7 mtr, DHL 8-13 mtr	EN 10210 / S355J2H	12,200	91,16	1,90	2,40
BUIS 70 X 8,8	EHL 5-7 mtr, DHL 8-13 mtr	EN 10210 / S355J2H	13,300	99,39	1,90	2,40
BUIS 70 X 10	EHL 5-7 mtr, DHL 8-13 mtr	EN 10210 / S355J2H	14,800	120,65	1,90	2,40
BUIS 70 X 11	EHL 5-7 mtr, DHL 8-13 mtr	EN 10210 / S355J2H	16,000	122,60	1,90	2,40
BUIS 70 X 12,5	EHL 5-7 mtr, DHL 8-13 mtr	EN 10210 / S355J2H	17,700	159,59	1,90	2,40
BUIS 70 X 14,2	EHL 5-7 mtr, DHL 8-13 mtr	EN 10210 / S355J2H	19,500	175,89	1,90	2,40
BUIS 70 X 17,5	EHL 5-7 mtr, DHL 8-13 mtr	EN 10210 / S355J2H	22,700	204,79	1,90	2,40
BUIS 71 X 10,5	EHL 5-7 mtr, DHL 8-13 mtr	Mach. 20 Mn. V6/EHL	16,600	109,79	1,90	2,50
BUIS 71 X 17,5	EHL 5-7 mtr, DHL 8-13 mtr	Mach. 20 Mn. V6/EHL	23,800	166,42	1,70	2,10
BUIS 75 X 12,5	EHL 5-7 mtr, DHL 8-13 mtr	Mach. 20 Mn. V6/EHL	20,400	139,64	1,90	2,60
BUIS 75 X 15	EHL 5-7 mtr, DHL 8-13 mtr	Mach. 20 Mn. V6/EHL	23,100	161,03	1,90	2,60
BUIS 76,1 X 2,9	* EHL 5-7 mtr, DHL 8-13 mtr	EN 10210 / S235JRH	5,240	29,32	2,10	2,70
BUIS 76,1 X 3,2	EHL 5-7 mtr, DHL 8-13 mtr	EN 10210 / S235JRH	5,750	36,81	2,10	2,70
BUIS 76,1 X 3,6	EHL 5-7 mtr, DHL 8-13 mtr	EN 10210 / S235JRH	6,440	42,20	2,10	2,70
BUIS 76,1 X 4	* EHL 5-7 mtr, DHL 8-13 mtr	EN 10210 / S355J2H	7,110	46,59	2,10	2,70
BUIS 76,1 X 4,5	* EHL 5-7 mtr, DHL 8-13 mtr	EN 10210 / S355J2H	7,950	52,05	2,10	2,70

## NAADLOZE BUIZEN

Prijslijst per 8-1-2025

\* = op voorraad

Omschrijving	Standaard voorraadlengte in meter	Kwaliteit	Gewicht per KG/M	Prijzen per Meter	Prijzen per meter	
					Stralen	Stralen + Meniën
BUIS 76,1 X 5	EHL 5-7 mtr, DHL 8-13 mtr	EN 10210 / S355J2H	8,770	57,43	2,10	2,70
BUIS 76,1 X 5,6	EHL 5-7 mtr, DHL 8-13 mtr	EN 10210 / S355J2H	9,740	62,34	2,10	2,70
BUIS 76,1 X 6,3	* EHL 5-7 mtr, DHL 8-13 mtr	EN 10210 / S355J2H	10,800	70,71	2,10	2,70
BUIS 76,1 X 7,1	* EHL 5-7 mtr, DHL 8-13 mtr	EN 10210 / S355J2H	12,100	79,24	2,10	2,70
BUIS 76,1 X 8	EHL 5-7 mtr, DHL 8-13 mtr	EN 10210 / S355J2H	13,400	87,79	2,10	2,70
BUIS 76,1 X 8,8	EHL 5-7 mtr, DHL 8-13 mtr	EN 10210 / S355J2H	14,600	100,83	2,10	2,70
BUIS 76,1 X 10	* EHL 5-7 mtr, DHL 8-13 mtr	EN 10210 / S355J2H	16,300	117,97	2,10	2,70
BUIS 76,1 X 11	EHL 5-7 mtr, DHL 8-13 mtr	EN 10210 / S355J2H	17,700	120,38	2,10	2,70
BUIS 76,1 X 12,5	EHL 5-7 mtr, DHL 8-13 mtr	EN 10210 / S355J2H	19,600	154,41	2,10	2,70
BUIS 76,1 X 14,2	EHL 5-7 mtr, DHL 8-13 mtr	EN 10210 / S355J2H	21,700	170,90	2,10	2,70
BUIS 76,1 X 16	EHL 5-7 mtr, DHL 8-13 mtr	EN 10210 / S355J2H	23,700	196,03	2,10	2,70
BUIS 76,1 X 17,5	EHL 5-7 mtr, DHL 8-13 mtr	EN 10210 / S355J2H	25,300	228,30	2,10	2,70
PRECISIEBUIZ 80 X 5	EHL 5-7 mtr, DHL 8-13 mtr	EN 10305-1 / E235	9,248	92,60	2,30	2,80
BUIS 80 X 10	EHL 5-7 mtr, DHL 8-13 mtr	Mach. 20 Mn. V6/EHL	20,800	107,77	2,30	2,80
BUIS 80 X 12	EHL 5-7 mtr, DHL 8-13 mtr	Mach. 20 Mn. V6/EHL	21,300	141,70	2,30	2,80
BUIS 80 X 15	EHL 5-7 mtr, DHL 8-13 mtr	Mach. 20 Mn. V6/EHL	25,300	171,52	2,30	2,80
BUIS 80 X 17,5	EHL 5-7 mtr, DHL 8-13 mtr	Mach. 20 Mn. V6/EHL	28,000	195,67	2,30	2,80
BUIS 80 X 20	EHL 5-7 mtr, DHL 8-13 mtr	Mach. 20 Mn. V6/EHL	30,800	211,83	2,30	2,80
BUIS 82,5 X 3,2	EHL 5-7 mtr, DHL 8-13 mtr	EN 10210 / S235JRH	6,260	35,00	2,40	2,80
BUIS 82,5 X 4	EHL 5-7 mtr, DHL 8-13 mtr	EN 10210 / S235JRH	7,740	52,45	2,40	2,80
BUIS 82,5 X 5	EHL 5-7 mtr, DHL 8-13 mtr	EN 10210 / S355J2H	9,560	64,75	2,40	2,80
BUIS 82,5 X 6,3	EHL 5-7 mtr, DHL 8-13 mtr	EN 10210 / S355J2H	11,800	79,91	2,40	2,80
BUIS 82,5 X 7,1	EHL 5-7 mtr, DHL 8-13 mtr	EN 10210 / S355J2H	13,200	92,41	2,40	2,80
BUIS 82,5 X 8	EHL 5-7 mtr, DHL 8-13 mtr	EN 10210 / S355J2H	14,700	102,86	2,40	2,80
BUIS 82,5 X 8,8	EHL 5-7 mtr, DHL 8-13 mtr	EN 10210 / S355J2H	15,900	111,96	2,40	2,80
BUIS 82,5 X 10	EHL 5-7 mtr, DHL 8-13 mtr	EN 10210 / S355J2H	17,900	131,21	2,40	2,80
BUIS 82,5 X 12,5	EHL 5-7 mtr, DHL 8-13 mtr	EN 10210 / S355J2H	21,600	162,65	2,40	2,80
BUIS 82,5 X 14,2	* EHL 5-7 mtr, DHL 8-13 mtr	EN 10210 / S355J2H	23,900	192,89	2,40	2,80
BUIS 82,5 X 16	EHL 5-7 mtr, DHL 8-13 mtr	EN 10210 / S355J2H	26,200	211,53	2,40	2,80
BUIS 82,5 X 17,5	EHL 5-7 mtr, DHL 8-13 mtr	EN 10210 / S355J2H	28,100	226,86	2,40	2,80
BUIS 85 X 10	EHL 5-7 mtr, DHL 8-13 mtr	Mach. 20 Mn. V6/EHL	22,400	121,06	2,40	2,90
BUIS 85 X 12	EHL 5-7 mtr, DHL 8-13 mtr	Mach. 20 Mn. V6/EHL	23,000	152,36	2,40	2,90
BUIS 85 X 15	EHL 5-7 mtr, DHL 8-13 mtr	Mach. 20 Mn. V6/EHL	27,300	185,05	2,40	2,90
BUIS 85 X 17,5	EHL 5-7 mtr, DHL 8-13 mtr	Mach. 20 Mn. V6/EHL	30,300	211,71	2,40	2,90
BUIS 85 X 20	EHL 5-7 mtr, DHL 8-13 mtr	Mach. 20 Mn. V6/EHL	33,500	229,83	2,40	2,90
BUIS 88,9 X 3,2	* EHL 5-7 mtr, DHL 8-13 mtr	EN 10210 / S235JRH	6,760	37,78	2,50	3,00
BUIS 88,9 X 3,6	EHL 5-7 mtr, DHL 8-13 mtr	EN 10210 / S235JRH	7,570	48,45	2,50	3,00
BUIS 88,9 X 4	* EHL 5-7 mtr, DHL 8-13 mtr	EN 10210 / S235JRH	8,380	54,87	2,50	3,00
BUIS 88,9 X 4,5	EHL 5-7 mtr, DHL 8-13 mtr	EN 10210 / S235JRH	9,370	61,38	2,50	3,00
BUIS 88,9 X 5	* EHL 5-7 mtr, DHL 8-13 mtr	EN 10210 / S355J2H	10,300	67,44	2,50	3,00
BUIS 88,9 X 5,6	EHL 5-7 mtr, DHL 8-13 mtr	EN 10210 / S355J2H	11,500	75,30	2,50	3,00
BUIS 88,9 X 6,3	EHL 5-7 mtr, DHL 8-13 mtr	EN 10210 / S355J2H	12,800	83,85	2,50	3,00
BUIS 88,9 X 7,1	EHL 5-7 mtr, DHL 8-13 mtr	EN 10210 / S355J2H	14,300	93,66	2,50	3,00
BUIS 88,9 X 8	EHL 5-7 mtr, DHL 8-13 mtr	EN 10210 / S355J2H	16,000	105,28	2,50	3,00
BUIS 88,9 X 8,8	EHL 5-7 mtr, DHL 8-13 mtr	EN 10210 / S355J2H	17,400	111,05	2,50	3,00

## NAADLOZE BUIZEN

Prijslijst per 8-1-2025

\* = op voorraad

Omschrijving	Standaard voorraadlengte in meter	Kwaliteit	Gewicht per KG/M	Prijzen per Meter	Prijzen per meter		
					Stralen	Stralen + Meniën	
BUIS 88,9 X 10	*	EHL 5-7 mtr, DHL 8-13 mtr	EN 10210 / S355J2H	19,500	141,14	2,50	3,00
BUIS 88,9 X 11		EHL 5-7 mtr, DHL 8-13 mtr	EN 10210 / S355J2H	21,100	143,53	2,50	3,00
BUIS 88,9 X 12,5		EHL 5-7 mtr, DHL 8-13 mtr	EN 10210 / S355J2H	23,600	175,41	2,50	3,00
BUIS 88,9 X 14,2		EHL 5-7 mtr, DHL 8-13 mtr	EN 10210 / S355J2H	26,200	194,78	2,50	3,00
BUIS 88,9 X 16		EHL 5-7 mtr, DHL 8-13 mtr	EN 10210 / S355J2H	28,800	222,21	2,50	3,00
BUIS 88,9 X 17,5		EHL 5-7 mtr, DHL 8-13 mtr	EN 10210 / S355J2H	30,800	239,58	2,50	3,00
PRECISIEBUIS 90 X 5	*	EHL 5-7 mtr, DHL 8-13 mtr	EN 10305-1 / E235	10,480	98,78	2,50	3,10
BUIS 90 X 10		EHL 5-7 mtr, DHL 8-13 mtr	Mach. 20 Mn. V6/EHL	23,600	136,29	2,50	3,10
BUIS 90 X 11,5		EHL 5-7 mtr, DHL 8-13 mtr	Mach. 20 Mn. V6/EHL	23,800	158,40	2,50	3,10
BUIS 90 X 12,5		EHL 5-7 mtr, DHL 8-13 mtr	Mach. 20 Mn. V6/EHL	27,533	184,30	2,50	3,10
BUIS 90 X 17		EHL 5-7 mtr, DHL 8-13 mtr	Mach. 20 Mn. V6/EHL	32,000	212,36	2,50	3,10
BUIS 90 X 20		EHL 5-7 mtr, DHL 8-13 mtr	Mach. 20 Mn. V6/EHL	36,000	247,05	2,50	3,10
BUIS 90 X 25		EHL 5-7 mtr, DHL 8-13 mtr	Mach. 20 Mn. V6/EHL	41,320	287,72	2,50	3,10
BUIS 95 X 3,6		EHL 5-7 mtr, DHL 8-13 mtr	EN 10210 / S235JRH	8,110	50,24	2,60	3,20
BUIS 95 X 4		EHL 5-7 mtr, DHL 8-13 mtr	EN 10210 / S235JRH	8,980	67,84	2,60	3,20
BUIS 95 X 5	*	EHL 5-7 mtr, DHL 8-13 mtr	EN 10210 / S355J2H	11,100	87,35	2,60	3,20
BUIS 95 X 8		EHL 5-7 mtr, DHL 8-13 mtr	EN 10210 / S355J2H	17,200	135,78	2,60	3,20
BUIS 95 X 8,8		EHL 5-7 mtr, DHL 8-13 mtr	EN 10210 / S355J2H	18,700	147,49	2,60	3,20
BUIS 95 X 10		EHL 5-7 mtr, DHL 8-13 mtr	EN 10210 / S355J2H	21,000	182,45	2,60	3,20
BUIS 95 X 12,5		EHL 5-7 mtr, DHL 8-13 mtr	EN 10210 / S355J2H	25,400	198,57	2,60	3,20
BUIS 95 X 14		EHL 5-7 mtr, DHL 8-13 mtr	Mach. 20 Mn. V6/EHL	29,800	196,83	2,60	3,20
BUIS 95 X 14,2		EHL 5-7 mtr, DHL 8-13 mtr	EN 10210 / S355J2H	28,300	195,02	2,60	3,20
BUIS 95 X 16		EHL 5-7 mtr, DHL 8-13 mtr	EN 10210 / S355J2H	31,200	211,93	2,60	3,20
BUIS 95 X 19,5		EHL 5-7 mtr, DHL 8-13 mtr	Mach. 20 Mn. V6/EHL	37,800	263,94	2,60	3,20
BUIS 95 X 22,5		EHL 5-7 mtr, DHL 8-13 mtr	Mach. 20 Mn. V6/EHL	41,800	287,06	2,60	3,20
BUIS 100 X 10		EHL 5-7 mtr, DHL 8-13 mtr	Mach. 20 Mn. V6/EHL	27,100	165,69	2,70	3,30
BUIS 100 X 15		EHL 5-7 mtr, DHL 8-13 mtr	Mach. 20 Mn. V6/EHL	36,000	226,31	2,70	3,30
BUIS 100 X 18,5		EHL 5-7 mtr, DHL 8-13 mtr	Mach. 20 Mn. V6/EHL	38,900	275,39	2,70	3,30
BUIS 100 X 20		EHL 5-7 mtr, DHL 8-13 mtr	Mach. 20 Mn. V6/EHL	44,000	307,92	2,70	3,30
BUIS 101,6 X 3,6		EHL 5-7 mtr, DHL 8-13 mtr	EN 10210 / S235JRH	8,700	48,63	2,80	3,40
BUIS 101,6 X 4		EHL 5-7 mtr, DHL 8-13 mtr	EN 10210 / S235JRH	9,630	66,09	2,80	3,40
BUIS 101,6 X 5		EHL 5-7 mtr, DHL 8-13 mtr	EN 10210 / S355J2H	11,900	81,66	2,80	3,40
BUIS 101,6 X 5,6		EHL 5-7 mtr, DHL 8-13 mtr	EN 10210 / S355J2H	13,300	89,25	2,80	3,40
BUIS 101,6 X 6,3	*	EHL 5-7 mtr, DHL 8-13 mtr	EN 10210 / S355J2H	14,800	101,53	2,80	3,40
BUIS 101,6 X 7,1		EHL 5-7 mtr, DHL 8-13 mtr	EN 10210 / S355J2H	16,500	113,23	2,80	3,40
BUIS 101,6 X 8		EHL 5-7 mtr, DHL 8-13 mtr	EN 10210 / S355J2H	18,500	126,99	2,80	3,40
BUIS 101,6 X 8,8		EHL 5-7 mtr, DHL 8-13 mtr	EN 10210 / S355J2H	20,100	137,93	2,80	3,40
BUIS 101,6 X 10	*	EHL 5-7 mtr, DHL 8-13 mtr	EN 10210 / S355J2H	22,600	162,44	2,80	3,40
BUIS 101,6 X 12,5		EHL 5-7 mtr, DHL 8-13 mtr	EN 10210 / S355J2H	27,600	211,18	2,80	3,40
BUIS 101,6 X 16		EHL 5-7 mtr, DHL 8-13 mtr	EN 10210 / S355J2H	33,800	272,87	2,80	3,40
BUIS 101,6 X 17,5		EHL 5-7 mtr, DHL 8-13 mtr	EN 10210 / S355J2H	36,300	246,10	2,80	3,40
BUIS 105 X 12,5		EHL 5-7 mtr, DHL 8-13 mtr	Mach. 20 Mn. V6/EHL	33,300	218,12	2,90	3,50
BUIS 105 X 17,5		EHL 5-7 mtr, DHL 8-13 mtr	Mach. 20 Mn. V6/EHL	42,700	279,75	2,90	3,50
BUIS 105 X 22,5		EHL 5-7 mtr, DHL 8-13 mtr	Mach. 20 Mn. V6/EHL	50,700	356,82	2,90	3,50
BUIS 106 X 28		EHL 5-7 mtr, DHL 8-13 mtr	Mach. 20 Mn. V6/EHL	55,600	387,29	2,90	3,50

## NAADLOZE BUIZEN

Prijslijst per 8-1-2025

\* = op voorraad

Omschrijving	Standaard voorraadlengte in meter	Kwaliteit	Gewicht per KG/M	Prijzen per Meter	Prijzen per meter	
					Stralen	Stralen + Meniën
BUIS 108 X 3,6	EHL 5-7 mtr, DHL 8-13 mtr	EN 10210 / S235JRH	9,270	51,82	3,00	3,60
BUIS 108 X 4	EHL 5-7 mtr, DHL 8-13 mtr	EN 10210 / S235JRH	10,300	65,95	3,00	3,60
BUIS 108 X 4,5	EHL 5-7 mtr, DHL 8-13 mtr	EN 10210 / S235JRH	11,500	73,63	3,00	3,60
BUIS 108 X 5	EHL 5-7 mtr, DHL 8-13 mtr	EN 10210 / S355J2H	12,700	83,14	3,00	3,60
BUIS 108 X 5,6	EHL 5-7 mtr, DHL 8-13 mtr	EN 10210 / S355J2H	14,100	90,26	3,00	3,60
BUIS 108 X 6,3	EHL 5-7 mtr, DHL 8-13 mtr	EN 10210 / S355J2H	15,800	103,47	3,00	3,60
BUIS 108 X 7,1	EHL 5-7 mtr, DHL 8-13 mtr	EN 10210 / S355J2H	17,700	115,93	3,00	3,60
BUIS 108 X 8	EHL 5-7 mtr, DHL 8-13 mtr	EN 10210 / S355J2H	19,700	129,02	3,00	3,60
BUIS 108 X 8,8	EHL 5-7 mtr, DHL 8-13 mtr	EN 10210 / S355J2H	21,500	140,81	3,00	3,60
BUIS 108 X 10	EHL 5-7 mtr, DHL 8-13 mtr	EN 10210 / S355J2H	24,200	166,05	3,00	3,60
BUIS 108 X 12,5	EHL 5-7 mtr, DHL 8-13 mtr	EN 10210 / S355J2H	29,400	218,58	3,00	3,60
BUIS 108 X 14,2	EHL 5-7 mtr, DHL 8-13 mtr	EN 10210 / S355J2H	32,800	243,86	3,00	3,60
BUIS 108 X 16	EHL 5-7 mtr, DHL 8-13 mtr	EN 10210 / S355J2H	36,300	269,80	3,00	3,60
BUIS 108 X 18	EHL 5-7 mtr, DHL 8-13 mtr	EN 10210 / S355J2H	39,100	290,62	3,00	3,60
BUIS 112 X 13,5	EHL 5-7 mtr, DHL 8-13 mtr	Mach. 20 Mn. V6/EHL	35,200	234,26	3,10	3,80
BUIS 112 X 20,5	EHL 5-7 mtr, DHL 8-13 mtr	Mach. 20 Mn. V6/EHL	48,400	337,16	3,10	3,80
BUIS 114,3 X 3,6	EHL 5-7 mtr, DHL 8-13 mtr	EN 10210 / S235JRH	9,830	54,93	3,10	3,90
BUIS 114,3 X 4	EHL 5-7 mtr, DHL 8-13 mtr	EN 10210 / S235JRH	10,900	71,39	3,10	3,90
BUIS 114,3 X 4,5	EHL 5-7 mtr, DHL 8-13 mtr	EN 10210 / S235JRH	12,200	79,91	3,10	3,90
BUIS 114,3 X 5	EHL 5-7 mtr, DHL 8-13 mtr	EN 10210 / S355J2H	13,500	88,36	3,10	3,90
BUIS 114,3 X 5,6	* EHL 5-7 mtr, DHL 8-13 mtr	EN 10210 / S355J2H	15,000	98,22	3,10	3,90
BUIS 114,3 X 6,3	EHL 5-7 mtr, DHL 8-13 mtr	EN 10210 / S355J2H	16,800	110,00	3,10	3,90
BUIS 114,3 X 7,1	* EHL 5-7 mtr, DHL 8-13 mtr	EN 10210 / S355J2H	18,800	119,50	3,10	3,90
BUIS 114,3 X 8	EHL 5-7 mtr, DHL 8-13 mtr	EN 10210 / S355J2H	21,000	137,50	3,10	3,90
BUIS 114,3 X 8,8	EHL 5-7 mtr, DHL 8-13 mtr	EN 10210 / S355J2H	22,900	146,59	3,10	3,90
BUIS 114,3 X 10	* EHL 5-7 mtr, DHL 8-13 mtr	EN 10210 / S355J2H	25,700	176,32	3,10	3,90
BUIS 114,3 X 12,5	EHL 5-7 mtr, DHL 8-13 mtr	EN 10210 / S355J2H	31,400	233,40	3,10	3,90
BUIS 114,3 X 14,2	EHL 5-7 mtr, DHL 8-13 mtr	EN 10210 / S355J2H	35,100	242,32	3,10	3,90
BUIS 114,3 X 16	EHL 5-7 mtr, DHL 8-13 mtr	EN 10210 / S355J2H	38,800	288,41	3,10	3,90
BUIS 114,3 X 17,5	EHL 5-7 mtr, DHL 8-13 mtr	EN 10210 / S355J2H	41,800	310,71	3,10	3,90
BUIS 118 X 16,5	EHL 5-7 mtr, DHL 8-13 mtr	Mach. 20 Mn. V6/EHL	44,000	291,71	3,20	4,10
BUIS 118 X 21,5	EHL 5-7 mtr, DHL 8-13 mtr	Mach. 20 Mn. V6/EHL	53,660	374,05	3,20	4,10
BUIS 118 X 23,5	EHL 5-7 mtr, DHL 8-13 mtr	Mach. 20 Mn. V6/EHL	57,100	392,15	3,20	4,10
BUIS 118 X 31,5	EHL 5-7 mtr, DHL 8-13 mtr	Mach. 20 Mn. V6/EHL	69,490	484,15	3,20	4,10
BUIS 121 X 5	* EHL 5-7 mtr, DHL 8-13 mtr	EN 10210 / S355J2H	14,300	110,17	3,20	4,20
BUIS 121 X 5,6	EHL 5-7 mtr, DHL 8-13 mtr	EN 10210 / S355J2H	15,900	117,94	3,20	4,20
BUIS 121 X 6,3	EHL 5-7 mtr, DHL 8-13 mtr	EN 10210 / S355J2H	17,800	137,96	3,20	4,20
BUIS 121 X 7,1	EHL 5-7 mtr, DHL 8-13 mtr	EN 10210 / S355J2H	19,900	159,47	3,20	4,20
BUIS 121 X 8	EHL 5-7 mtr, DHL 8-13 mtr	EN 10210 / S355J2H	22,300	172,50	3,20	4,20
BUIS 121 X 8,8	EHL 5-7 mtr, DHL 8-13 mtr	EN 10210 / S355J2H	24,300	188,67	3,20	4,20
BUIS 121 X 10	EHL 5-7 mtr, DHL 8-13 mtr	EN 10210 / S355J2H	27,400	212,12	3,20	4,20
BUIS 121 X 12,5	EHL 5-7 mtr, DHL 8-13 mtr	EN 10210 / S355J2H	33,400	284,99	3,20	4,20
BUIS 121 X 14	EHL 5-7 mtr, DHL 8-13 mtr	Mach. 20 Mn. V6/EHL	40,600	282,84	3,20	4,20
BUIS 121 X 14,2	EHL 5-7 mtr, DHL 8-13 mtr	EN 10210 / S355J2H	37,400	318,86	3,20	4,20
BUIS 121 X 17,5	EHL 5-7 mtr, DHL 8-13 mtr	EN 10210 / S355J2H	44,700	402,79	3,20	4,20

## NAADLOZE BUIZEN

Prijslijst per 8-1-2025

\* = op voorraad

Omschrijving	Standaard voorraadlengte in meter	Kwaliteit	Gewicht per KG/M	Prijzen per Meter	Prijzen per meter	
					Stralen	Stralen + Meniën
BUIS 121 X 19	EHL 5-7 mtr, DHL 8-13 mtr	Mach. 20 Mn. V6/EHL	50,900	354,59	3,20	4,20
BUIS 121 X 25,5	EHL 5-7 mtr, DHL 8-13 mtr	Mach. 20 Mn. V6/EHL	62,600	436,09	3,20	4,20
BUIS 121 X 30,5	EHL 5-7 mtr, DHL 8-13 mtr	Mach. 20 Mn. V6/EHL	70,500	491,12	3,20	4,20
BUIS 125 X 9,5	EHL 5-7 mtr, DHL 8-13 mtr	Mach. 20 Mn. V6/EHL	30,500	207,51	3,40	4,40
BUIS 125 X 12,5	EHL 5-7 mtr, DHL 8-13 mtr	Mach. 20 Mn. V6/EHL	38,000	258,53	3,40	4,40
BUIS 125 X 15	EHL 5-7 mtr, DHL 8-13 mtr	Mach. 20 Mn. V6/EHL	43,700	289,00	3,40	4,40
BUIS 125 X 17,5	EHL 5-7 mtr, DHL 8-13 mtr	Mach. 20 Mn. V6/EHL	49,600	343,35	3,40	4,40
BUIS 125 X 22,5	EHL 5-7 mtr, DHL 8-13 mtr	Mach. 20 Mn. V6/EHL	59,600	409,98	3,40	4,40
BUIS 125 X 25	EHL 5-7 mtr, DHL 8-13 mtr	Mach. 20 Mn. V6/EHL	68,400	468,45	3,40	4,40
BUIS 125 X 32,5	EHL 5-7 mtr, DHL 8-13 mtr	Mach. 20 Mn. V6/EHL	76,670	527,25	3,40	4,40
BUIS 127 X 4	EHL 5-7 mtr, DHL 8-13 mtr	EN 10210 / S235JRH	12,100	67,61	3,40	4,50
BUIS 127 X 5	EHL 5-7 mtr, DHL 8-13 mtr	EN 10210 / S355J2H	15,000	111,02	3,40	4,50
BUIS 127 X 5,6	EHL 5-7 mtr, DHL 8-13 mtr	EN 10210 / S355J2H	16,800	121,77	3,40	4,50
BUIS 127 X 6,3	EHL 5-7 mtr, DHL 8-13 mtr	EN 10210 / S355J2H	18,800	139,17	3,40	4,50
BUIS 127 X 7,1	EHL 5-7 mtr, DHL 8-13 mtr	EN 10210 / S355J2H	21,000	155,44	3,40	4,50
BUIS 127 X 8	EHL 5-7 mtr, DHL 8-13 mtr	EN 10210 / S355J2H	23,500	173,94	3,40	4,50
BUIS 127 X 10	EHL 5-7 mtr, DHL 8-13 mtr	EN 10210 / S355J2H	28,900	213,91	3,40	4,50
BUIS 127 X 11	EHL 5-7 mtr, DHL 8-13 mtr	EN 10210 / S355J2H	31,500	219,16	3,40	4,50
BUIS 127 X 12,5	EHL 5-7 mtr, DHL 8-13 mtr	EN 10210 / S355J2H	35,300	281,52	3,40	4,50
BUIS 127 X 14,2	EHL 5-7 mtr, DHL 8-13 mtr	EN 10210 / S355J2H	39,500	314,97	3,40	4,50
BUIS 127 X 17,5	EHL 5-7 mtr, DHL 8-13 mtr	EN 10210 / S355J2H	47,300	344,76	3,40	4,50
BUIS 132 X 10	EHL 5-7 mtr, DHL 8-13 mtr	Mach. 20 Mn. V6/EHL	33,800	227,83	3,50	4,60
BUIS 132 X 17	EHL 5-7 mtr, DHL 8-13 mtr	Mach. 20 Mn. V6/EHL	48,200	331,47	3,50	4,60
BUIS 132 X 33,5	EHL 5-7 mtr, DHL 8-13 mtr	Mach. 20 Mn. V6/EHL	83,810	576,35	3,50	4,60
BUIS 133 X 4	EHL 5-7 mtr, DHL 8-13 mtr	EN 10210 / S235JRH	12,700	71,01	3,50	4,60
BUIS 133 X 5	EHL 5-7 mtr, DHL 8-13 mtr	EN 10210 / S355J2H	15,800	104,85	3,50	4,60
BUIS 133 X 5,6	EHL 5-7 mtr, DHL 8-13 mtr	EN 10210 / S355J2H	17,600	114,26	3,50	4,60
BUIS 133 X 6,3	EHL 5-7 mtr, DHL 8-13 mtr	EN 10210 / S355J2H	19,700	130,80	3,50	4,60
BUIS 133 X 7,1	EHL 5-7 mtr, DHL 8-13 mtr	EN 10210 / S355J2H	22,000	146,04	3,50	4,60
BUIS 133 X 8	EHL 5-7 mtr, DHL 8-13 mtr	EN 10210 / S355J2H	24,700	163,97	3,50	4,60
BUIS 133 X 10	EHL 5-7 mtr, DHL 8-13 mtr	EN 10210 / S355J2H	30,300	201,15	3,60	4,60
BUIS 133 X 12,5	EHL 5-7 mtr, DHL 8-13 mtr	EN 10210 / S355J2H	37,100	247,83	3,60	4,60
BUIS 133 X 14,2	EHL 5-7 mtr, DHL 8-13 mtr	EN 10210 / S355J2H	41,600	309,21	3,60	4,60
BUIS 133 X 16	EHL 5-7 mtr, DHL 8-13 mtr	EN 10210 / S355J2H	46,200	343,41	3,60	4,60
BUIS 133 X 17,5	EHL 5-7 mtr, DHL 8-13 mtr	EN 10210 / S355J2H	49,800	370,15	3,60	4,60
BUIS 139,7 X 4	EHL 5-7 mtr, DHL 8-13 mtr	EN 10210 / S235JRH	13,400	78,63	3,90	5,00
BUIS 139,7 X 4,5	EHL 5-7 mtr, DHL 8-13 mtr	EN 10210 / S235JRH	15,000	96,70	3,90	5,00
BUIS 139,7 X 5	EHL 5-7 mtr, DHL 8-13 mtr	EN 10210 / S355J2H	16,600	109,50	3,90	5,00
BUIS 139,7 X 5,6	EHL 5-7 mtr, DHL 8-13 mtr	EN 10210 / S355J2H	18,500	121,99	3,90	5,00
BUIS 139,7 X 6,3	EHL 5-7 mtr, DHL 8-13 mtr	EN 10210 / S355J2H	20,700	136,50	3,90	5,00
BUIS 139,7 X 7,1	EHL 5-7 mtr, DHL 8-13 mtr	EN 10210 / S355J2H	23,200	152,94	3,90	5,00
BUIS 139,7 X 8	EHL 5-7 mtr, DHL 8-13 mtr	EN 10210 / S355J2H	26,000	171,45	3,90	5,00
BUIS 139,7 X 8,8	EHL 5-7 mtr, DHL 8-13 mtr	EN 10210 / S355J2H	28,400	187,29	3,90	5,00
BUIS 139,7 X 10	EHL 5-7 mtr, DHL 8-13 mtr	EN 10210 / S355J2H	32,000	210,98	3,90	5,00
BUIS 139,7 X 12,5	EHL 5-7 mtr, DHL 8-13 mtr	EN 10210 / S355J2H	39,200	277,85	3,90	5,00

## NAADLOZE BUIZEN

Prijslijst per 8-1-2025

\* = op voorraad

Omschrijving	Standaard voorraadlengte in meter	Kwaliteit	Gewicht per KG/M	Prijzen per Meter	Prijzen per meter	
					Stralen	Stralen + Meniën
BUIS 139,7 X 14,2	EHL 5-7 mtr, DHL 8-13 mtr	EN 10210 / S355J2H	43,900	326,30	3,90	5,00
BUIS 139,7 X 16	EHL 5-7 mtr, DHL 8-13 mtr	EN 10210 / S355J2H	48,800	362,75	3,90	5,00
BUIS 139,7 X 17,5	EHL 5-7 mtr, DHL 8-13 mtr	EN 10210 / S355J2H	52,700	391,71	3,90	5,00
BUIS 140 X 20	EHL 5-7 mtr, DHL 8-13 mtr	Mach. 20 Mn. V6/EHL	63,300	433,48	3,90	5,00
BUIS 140 X 25	EHL 5-7 mtr, DHL 8-13 mtr	Mach. 20 Mn. V6/EHL	74,300	510,96	3,90	5,00
BUIS 140 X 30	EHL 5-7 mtr, DHL 8-13 mtr	Mach. 20 Mn. V6/EHL	85,100	584,46	3,90	5,00
BUIS 140 X 35	EHL 5-7 mtr, DHL 8-13 mtr	Mach. 20 Mn. V6/EHL	90,600	622,23	3,90	5,00
BUIS 145 X 17,5	EHL 5-7 mtr, DHL 8-13 mtr	Mach. 20 Mn. V6/EHL	60,200	413,99	4,10	5,10
BUIS 146 X 5,6	EHL 5-7 mtr, DHL 8-13 mtr	EN 10210 / S355J2H	19,400	152,65	4,10	5,20
BUIS 146 X 7,1	EHL 5-7 mtr, DHL 8-13 mtr	EN 10210 / S355J2H	24,300	189,21	4,10	5,20
BUIS 146 X 8	EHL 5-7 mtr, DHL 8-13 mtr	EN 10210 / S355J2H	27,200	214,25	4,10	5,20
BUIS 146 X 10	EHL 5-7 mtr, DHL 8-13 mtr	EN 10210 / S355J2H	27,200	235,09	4,10	5,20
BUIS 146 X 12,5	EHL 5-7 mtr, DHL 8-13 mtr	EN 10210 / S355J2H	41,200	356,47	4,10	5,20
BUIS 150 X 12,5	EHL 5-7 mtr, DHL 8-13 mtr	Mach. 20 Mn. V6/EHL	47,200	322,54	4,20	5,20
BUIS 150 X 22,5	EHL 5-7 mtr, DHL 8-13 mtr	Mach. 20 Mn. V6/EHL	80,400	508,32	4,20	5,20
BUIS 150 X 27,5	EHL 5-7 mtr, DHL 8-13 mtr	Mach. 20 Mn. V6/EHL	87,000	598,30	4,20	5,20
BUIS 150 X 32,5	EHL 5-7 mtr, DHL 8-13 mtr	Mach. 20 Mn. V6/EHL	103,800	711,70		
BUIS 150 X 37,5	EHL 5-7 mtr, DHL 8-13 mtr	Mach. 20 Mn. V6/EHL	108,000	738,76		
BUIS 152,4 X 4,5	EHL 5-7 mtr, DHL 8-13 mtr	EN 10210 / S235JRH	16,400	98,52	4,20	5,30
BUIS 152,4 X 6,3	EHL 5-7 mtr, DHL 8-13 mtr	EN 10210 / S355J2H	22,700	154,79	4,20	5,30
BUIS 152,4 X 7,1	EHL 5-7 mtr, DHL 8-13 mtr	EN 10210 / S355J2H	25,400	173,12	4,20	5,30
BUIS 152,4 X 8	EHL 5-7 mtr, DHL 8-13 mtr	EN 10210 / S355J2H	28,500	184,63	4,20	5,30
BUIS 152,4 X 8,8	EHL 5-7 mtr, DHL 8-13 mtr	EN 10210 / S355J2H	31,200	208,06	4,20	5,30
BUIS 152,4 X 10	EHL 5-7 mtr, DHL 8-13 mtr	EN 10210 / S355J2H	35,100	239,28	4,20	5,30
BUIS 152,4 X 12,5	EHL 5-7 mtr, DHL 8-13 mtr	EN 10210 / S355J2H	43,100	306,20	4,20	5,30
BUIS 152,4 X 14,2	EHL 5-7 mtr, DHL 8-13 mtr	EN 10210 / S355J2H	48,500	362,19	4,20	5,30
BUIS 152,4 X 16	EHL 5-7 mtr, DHL 8-13 mtr	EN 10210 / S355J2H	53,800	402,57	4,20	5,30
BUIS 152,4 X 17,5	EHL 5-7 mtr, DHL 8-13 mtr	EN 10210 / S355J2H	58,200	435,48	4,20	5,30
BUIS 155 X 23,5	EHL 5-7 mtr, DHL 8-13 mtr	Mach. 20 Mn. V6/EHL	80,900	553,38		
BUIS 155 X 30	EHL 5-7 mtr, DHL 8-13 mtr	Mach. 20 Mn. V6/EHL	97,000	663,51		
BUIS 155 X 35	EHL 5-7 mtr, DHL 8-13 mtr	Mach. 20 Mn. V6/EHL	107,900	738,07		
BUIS 159 X 4,5	EHL 5-7 mtr, DHL 8-13 mtr	EN 10210 / S235JRH	17,100	103,19	4,40	5,30
BUIS 159 X 5	EHL 5-7 mtr, DHL 8-13 mtr	EN 10210 / S355J2H	19,000	122,45	4,40	5,30
BUIS 159 X 5,6	EHL 5-7 mtr, DHL 8-13 mtr	EN 10210 / S355J2H	21,200	139,77	4,40	5,30
BUIS 159 X 6,3	EHL 5-7 mtr, DHL 8-13 mtr	EN 10210 / S355J2H	23,700	156,25	4,40	5,30
BUIS 159 X 7,1	* EHL 5-7 mtr, DHL 8-13 mtr	EN 10210 / S355J2H	26,600	175,38	4,40	5,30
BUIS 159 X 8	* EHL 5-7 mtr, DHL 8-13 mtr	EN 10210 / S355J2H	29,800	196,49	4,40	5,30
BUIS 159 X 8,8	EHL 5-7 mtr, DHL 8-13 mtr	EN 10210 / S355J2H	32,600	214,96	4,40	5,30
BUIS 159 X 10	EHL 5-7 mtr, DHL 8-13 mtr	EN 10210 / S355J2H	36,700	241,99	4,40	5,30
BUIS 159 X 11	EHL 5-7 mtr, DHL 8-13 mtr	EN 10210 / S355J2H	40,100	248,54	4,40	5,30
BUIS 159 X 12,5	EHL 5-7 mtr, DHL 8-13 mtr	EN 10210 / S355J2H	45,200	320,46	4,40	5,30
BUIS 159 X 14,2	EHL 5-7 mtr, DHL 8-13 mtr	EN 10210 / S355J2H	50,700	359,32	4,40	5,30
BUIS 159 X 16	EHL 5-7 mtr, DHL 8-13 mtr	EN 10210 / S355J2H	56,400	419,24	4,40	5,30
BUIS 159 X 17,5	EHL 5-7 mtr, DHL 8-13 mtr	EN 10210 / S355J2H	60,900	454,18	4,40	5,30
BUIS 160 X 15	EHL 5-7 mtr, DHL 8-13 mtr	Mach. 20 Mn. V6/EHL	63,700	388,88	4,40	5,40

## NAADLOZE BUIZEN

Prijslijst per 8-1-2025

\* = op voorraad

Omschrijving	Standaard voorraadlengte in meter	Kwaliteit	Gewicht per KG/M	Prijzen per Meter	Prijzen per meter	
					Stralen	Stralen + Meniën
BUIS 160 X 19	EHL 5-7 mtr, DHL 8-13 mtr	Mach. 20 Mn. V6/EHL	71,100	486,35	4,40	5,40
BUIS 160 X 25	EHL 5-7 mtr, DHL 8-13 mtr	Mach. 20 Mn. V6/EHL	93,600	588,39		
BUIS 160 X 30	EHL 5-7 mtr, DHL 8-13 mtr	Mach. 20 Mn. V6/EHL	100,600	688,13		
BUIS 160 X 35	EHL 5-7 mtr, DHL 8-13 mtr	Mach. 20 Mn. V6/EHL	113,000	775,64		
BUIS 165 X 16	EHL 5-7 mtr, DHL 8-13 mtr	Mach. 20 Mn. V6/EHL	66,000	451,46	4,50	5,50
BUIS 165 X 18,5	EHL 5-7 mtr, DHL 8-13 mtr	Mach. 20 Mn. V6/EHL	73,300	501,39	4,50	5,50
BUIS 165 X 23,5	EHL 5-7 mtr, DHL 8-13 mtr	Mach. 20 Mn. V6/EHL	87,400	597,84	4,50	5,50
BUIS 165 X 27,5	EHL 5-7 mtr, DHL 8-13 mtr	Mach. 20 Mn. V6/EHL	98,500	673,76		
BUIS 165 X 43,5	EHL 5-7 mtr, DHL 8-13 mtr	Mach. 20 Mn. V6/EHL	135,100	924,13		
BUIS 165,1 X 4,5	* EHL 5-7 mtr, DHL 8-13 mtr	EN 10210 / S235JRH	17,800	117,33	4,50	5,50
BUIS 165,1 X 5	EHL 5-7 mtr, DHL 8-13 mtr	EN 10210 / S355J2H	19,700	163,12	4,50	5,50
BUIS 165,1 X 5,6	EHL 5-7 mtr, DHL 8-13 mtr	EN 10210 / S355J2H	21,270	177,27	4,50	5,50
BUIS 165,1 X 6,3	EHL 5-7 mtr, DHL 8-13 mtr	EN 10210 / S355J2H	24,700	204,58	4,50	5,50
BUIS 165,1 X 7,1	EHL 5-7 mtr, DHL 8-13 mtr	EN 10210 / S355J2H	27,700	229,36	4,50	5,50
BUIS 165,1 X 8	EHL 5-7 mtr, DHL 8-13 mtr	EN 10210 / S355J2H	31,000	256,77	4,50	5,50
BUIS 165,1 X 8,8	EHL 5-7 mtr, DHL 8-13 mtr	EN 10210 / S355J2H	33,900	273,16	4,50	5,50
BUIS 165,1 X 10	EHL 5-7 mtr, DHL 8-13 mtr	EN 10210 / S355J2H	38,200	316,37	4,50	5,50
BUIS 165,1 X 12,5	EHL 5-7 mtr, DHL 8-13 mtr	EN 10210 / S355J2H	47,000	355,99	4,50	5,50
BUIS 165,1 X 16	EHL 5-7 mtr, DHL 8-13 mtr	EN 10210 / S355J2H	58,800	445,36	4,50	5,50
BUIS 165,1 X 17,5	EHL 5-7 mtr, DHL 8-13 mtr	EN 10210 / S355J2H	63,700	482,47	4,50	5,50
BUIS 168,3 X 4,5	EHL 5-7 mtr, DHL 8-13 mtr	EN 10210 / S355J2H	18,200	119,93	4,60	5,60
BUIS 168,3 X 5	EHL 5-7 mtr, DHL 8-13 mtr	EN 10210 / S355J2H	20,100	135,36	4,60	5,60
BUIS 168,3 X 5,6	EHL 5-7 mtr, DHL 8-13 mtr	EN 10210 / S355J2H	22,500	162,44	4,60	5,60
BUIS 168,3 X 6,3	EHL 5-7 mtr, DHL 8-13 mtr	EN 10210 / S355J2H	25,200	181,94	4,60	5,60
BUIS 168,3 X 7,1	EHL 5-7 mtr, DHL 8-13 mtr	EN 10210 / S355J2H	28,200	203,68	4,60	5,60
BUIS 168,3 X 8	EHL 5-7 mtr, DHL 8-13 mtr	EN 10210 / S355J2H	31,600	228,23	4,60	5,60
BUIS 168,3 X 8,8	EHL 5-7 mtr, DHL 8-13 mtr	EN 10210 / S355J2H	34,600	249,84	4,60	5,60
BUIS 168,3 X 10	EHL 5-7 mtr, DHL 8-13 mtr	EN 10210 / S355J2H	39,000	281,63	4,60	5,60
BUIS 168,3 X 12,5	EHL 5-7 mtr, DHL 8-13 mtr	EN 10210 / S355J2H	48,000	355,54	4,60	5,60
BUIS 168,3 X 14,2	EHL 5-7 mtr, DHL 8-13 mtr	EN 10210 / S355J2H	54,000	400,02	4,60	5,60
BUIS 168,3 X 16	EHL 5-7 mtr, DHL 8-13 mtr	EN 10210 / S355J2H	60,100	469,90	4,60	5,60
BUIS 168,3 X 17,5	EHL 5-7 mtr, DHL 8-13 mtr	EN 10210 / S355J2H	65,100	508,98	4,60	5,60
BUIS 168,3 X 20	EHL 5-7 mtr, DHL 8-13 mtr	EN 10210 / S355J2H	73,100	523,28	4,60	5,60
BUIS 170 X 15	EHL 5-7 mtr, DHL 8-13 mtr	Mach. 20 Mn. V6/EHL	63,700	442,49	4,60	5,60
BUIS 170 X 20	EHL 5-7 mtr, DHL 8-13 mtr	Mach. 20 Mn. V6/EHL	79,600	544,48	4,60	5,60
BUIS 170 X 25	EHL 5-7 mtr, DHL 8-13 mtr	Mach. 20 Mn. V6/EHL	101,200	674,89		
BUIS 170 X 30	EHL 5-7 mtr, DHL 8-13 mtr	Mach. 20 Mn. V6/EHL	109,000	745,60		
BUIS 170 X 35	EHL 5-7 mtr, DHL 8-13 mtr	Mach. 20 Mn. V6/EHL	128,400	839,57		
BUIS 171 X 10	EHL 5-7 mtr, DHL 8-13 mtr	EN 10210 / S355J2H	39,700	336,61	4,70	5,70
BUIS 171 X 12,5	EHL 5-7 mtr, DHL 8-13 mtr	EN 10210 / S355J2H	48,900	414,63	4,70	5,70
BUIS 171 X 17,5	EHL 5-7 mtr, DHL 8-13 mtr	EN 10210 / S355J2H	66,200	562,56	4,70	5,70
BUIS 175 X 16	EHL 5-7 mtr, DHL 8-13 mtr	Mach. 20 Mn. V6/EHL	69,800	477,46	4,80	5,80
BUIS 175 X 21	EHL 5-7 mtr, DHL 8-13 mtr	Mach. 20 Mn. V6/EHL	85,600	585,52	4,80	5,80
BUIS 177,8 X 5	EHL 5-7 mtr, DHL 8-13 mtr	EN 10210 / S355J2H	21,300	140,36	4,90	6,00
BUIS 177,8 X 5,6	EHL 5-7 mtr, DHL 8-13 mtr	EN 10210 / S355J2H	23,800	164,88	4,90	6,00



## NAADLOZE BUIZEN

Prijslijst per 8-1-2025

\* = op voorraad

Omschrijving	Standaard voorraadlengte in meter	Kwaliteit	Gewicht per KG/M	Prijzen per Meter	Prijzen per meter	
					Stralen	Stralen + Meniën
BUIS 177,8 X 6,3	EHL 5-7 mtr, DHL 8-13 mtr	EN 10210 / S355J2H	26,600	196,02	4,90	6,00
BUIS 177,8 X 7,1	EHL 5-7 mtr, DHL 8-13 mtr	EN 10210 / S355J2H	29,900	220,31	4,90	6,00
BUIS 177,8 X 8	EHL 5-7 mtr, DHL 8-13 mtr	EN 10210 / S355J2H	33,500	246,88	4,90	6,00
BUIS 177,8 X 8,8	EHL 5-7 mtr, DHL 8-13 mtr	EN 10210 / S355J2H	36,700	270,46	4,90	6,00
BUIS 177,8 X 10	EHL 5-7 mtr, DHL 8-13 mtr	EN 10210 / S355J2H	41,400	305,12	4,90	6,00
BUIS 177,8 X 12,5	EHL 5-7 mtr, DHL 8-13 mtr	EN 10210 / S355J2H	51,000	385,69	4,90	6,00
BUIS 177,8 X 14,2	EHL 5-7 mtr, DHL 8-13 mtr	EN 10210 / S355J2H	57,300	433,24	4,90	6,00
BUIS 177,8 X 16	EHL 5-7 mtr, DHL 8-13 mtr	EN 10210 / S355J2H	63,800	426,24	4,90	6,00
BUIS 177,8 X 17,5	EHL 5-7 mtr, DHL 8-13 mtr	EN 10210 / S355J2H	69,200	473,03	4,90	6,00
BUIS 180 X 12,5	EHL 5-7 mtr, DHL 8-13 mtr	Mach. 20 Mn. V6/EHL	58,700	401,53	5,00	6,10
BUIS 180 X 15	EHL 5-7 mtr, DHL 8-13 mtr	Mach. 20 Mn. V6/EHL	68,300	473,59	5,00	6,10
BUIS 180 X 20	EHL 5-7 mtr, DHL 8-13 mtr	Mach. 20 Mn. V6/EHL	85,300	583,48	5,00	6,10
BUIS 180 X 27,5	EHL 5-7 mtr, DHL 8-13 mtr	Mach. 20 Mn. V6/EHL	111,000	754,94		
BUIS 180 X 34	EHL 5-7 mtr, DHL 8-13 mtr	Mach. 20 Mn. V6/EHL	128,400	878,29		
BUIS 180 X 40	EHL 5-7 mtr, DHL 8-13 mtr	Mach. 20 Mn. V6/EHL	144,000	991,93		
BUIS 185 X 26,5	EHL 5-7 mtr, DHL 8-13 mtr	Mach. 20 Mn. V6/EHL	109,700	750,39		
BUIS 185 X 36	EHL 5-7 mtr, DHL 8-13 mtr	Mach. 20 Mn. V6/EHL	138,100	944,65		
BUIS 185 X 45	EHL 5-7 mtr, DHL 8-13 mtr	Mach. 20 Mn. V6/EHL	160,900	1100,61		
BUIS 190 X 15	EHL 5-7 mtr, DHL 8-13 mtr	Mach. 20 Mn. V6/EHL	72,700	524,56		
BUIS 190 X 27,5	EHL 5-7 mtr, DHL 8-13 mtr	Mach. 20 Mn. V6/EHL	123,900	851,95		
BUIS 191 X 16	EHL 5-7 mtr, DHL 8-13 mtr	EN 10210 / S355J2H	69,100	576,40	5,30	6,60
BUIS 193,7 X 5,6	EHL 5-7 mtr, DHL 8-13 mtr	EN 10210 / S355J2H	26,000	171,33	5,30	6,60
BUIS 193,7 X 6,3	EHL 5-7 mtr, DHL 8-13 mtr	EN 10210 / S355J2H	29,100	218,69	5,30	6,60
BUIS 193,7 X 7,1	EHL 5-7 mtr, DHL 8-13 mtr	EN 10210 / S355J2H	32,700	245,75	5,30	6,60
BUIS 193,7 X 8	EHL 5-7 mtr, DHL 8-13 mtr	EN 10210 / S355J2H	36,600	275,10	5,30	6,60
BUIS 193,7 X 8,8	EHL 5-7 mtr, DHL 8-13 mtr	EN 10210 / S355J2H	40,100	301,41	5,30	6,60
BUIS 193,7 X 10	EHL 5-7 mtr, DHL 8-13 mtr	EN 10210 / S355J2H	45,300	340,52	5,30	6,60
BUIS 193,7 X 11	EHL 5-7 mtr, DHL 8-13 mtr	EN 10210 / S355J2H	49,600	350,44	5,30	6,60
BUIS 193,7 X 12,5	EHL 5-7 mtr, DHL 8-13 mtr	EN 10210 / S355J2H	55,900	431,30	5,30	6,60
BUIS 193,7 X 14,2	EHL 5-7 mtr, DHL 8-13 mtr	EN 10210 / S355J2H	62,900	485,34	5,30	6,60
BUIS 193,7 X 16	EHL 5-7 mtr, DHL 8-13 mtr	EN 10210 / S355J2H	70,100	540,91	5,30	6,60
BUIS 193,7 X 17,5	EHL 5-7 mtr, DHL 8-13 mtr	EN 10210 / S355J2H	76,000	586,41	5,30	6,60
BUIS 195 X 31	EHL 5-7 mtr, DHL 8-13 mtr	Mach. 20 Mn. V6/EHL	131,800	901,56		
BUIS 195 X 35,5	EHL 5-7 mtr, DHL 8-13 mtr	Mach. 20 Mn. V6/EHL	145,900	998,01		
BUIS 195 X 43,5	EHL 5-7 mtr, DHL 8-13 mtr	Mach. 20 Mn. V6/EHL	168,600	1153,27		
BUIS 200 X 20	EHL 5-7 mtr, DHL 8-13 mtr	Mach. 20 Mn. V6/EHL	97,300	703,41		
BUIS 200 X 30	EHL 5-7 mtr, DHL 8-13 mtr	Mach. 20 Mn. V6/EHL	134,000	965,77		
BUIS 200 X 42,5	EHL 5-7 mtr, DHL 8-13 mtr	Mach. 20 Mn. V6/EHL	182,100	1257,46		
BUIS 203 X 5,6	EHL 5-7 mtr, DHL 8-13 mtr	EN 10210 / S355J2H	27,300	225,56	5,60	7,00
BUIS 203 X 7,1	EHL 5-7 mtr, DHL 8-13 mtr	EN 10210 / S355J2H	34,300	333,95	5,60	7,00
BUIS 203 X 8	EHL 5-7 mtr, DHL 8-13 mtr	EN 10210 / S355J2H	38,500	374,54	5,60	7,00
BUIS 203 X 10	EHL 5-7 mtr, DHL 8-13 mtr	EN 10210 / S355J2H	47,600	464,52	5,60	7,00
BUIS 203 X 12,5	EHL 5-7 mtr, DHL 8-13 mtr	EN 10210 / S355J2H	58,700	573,38	5,60	7,00
BUIS 203 X 14,2	EHL 5-7 mtr, DHL 8-13 mtr	EN 10210 / S355J2H	66,100	646,32	5,60	7,00
BUIS 203 X 16	EHL 5-7 mtr, DHL 8-13 mtr	EN 10210 / S355J2H	73,800	721,05	5,60	7,00

## NAADLOZE BUIZEN

Prijslijst per 8-1-2025

\* = op voorraad

Omschrijving	Standaard voorraadlengte in meter	Kwaliteit	Gewicht per KG/M	Prijzen per Meter	Prijzen per meter	
					Stralen	Stralen + Meniën
BUIS 203 X 17,5	EHL 5-7 mtr, DHL 8-13 mtr	EN 10210 / S355J2H	80,100	715,37	5,60	7,00
BUIS 205 X 27,5	EHL 5-7 mtr, DHL 8-13 mtr	Mach. 20 Mn. V6/EHL	127,300	904,36		
BUIS 205 X 33,5	EHL 5-7 mtr, DHL 8-13 mtr	Mach. 20 Mn. V6/EHL	148,500	1054,96		
BUIS 216 X 8	EHL 5-7 mtr, DHL 8-13 mtr	EN 10210 / S355J2H	41,000	364,40	6,00	7,50
BUIS 216 X 12,5	EHL 5-7 mtr, DHL 8-13 mtr	EN 10210 / S355J2H	62,700	523,77	6,00	7,50
BUIS 216 X 17,5	EHL 5-7 mtr, DHL 8-13 mtr	EN 10210 / S355J2H	85,700	715,37	6,00	7,50
BUIS 219,1 X 6,3	* EHL 5-7 mtr, DHL 8-13 mtr	EN 10210 / S355J2H	33,100	218,13	6,10	7,60
BUIS 219,1 X 7,1	EHL 5-7 mtr, DHL 8-13 mtr	EN 10210 / S355J2H	37,100	249,84	6,10	7,60
BUIS 219,1 X 8	EHL 5-7 mtr, DHL 8-13 mtr	EN 10210 / S355J2H	41,600	300,39	6,10	7,60
BUIS 219,1 X 8,8	EHL 5-7 mtr, DHL 8-13 mtr	EN 10210 / S355J2H	45,600	329,31	6,10	7,60
BUIS 219,1 X 10	EHL 5-7 mtr, DHL 8-13 mtr	EN 10210 / S355J2H	51,600	372,64	6,10	7,60
BUIS 219,1 X 12,5	EHL 5-7 mtr, DHL 8-13 mtr	EN 10210 / S355J2H	63,700	411,69	6,10	7,60
BUIS 219,1 X 14,2	EHL 5-7 mtr, DHL 8-13 mtr	EN 10210 / S355J2H	71,800	531,85	6,10	7,60
BUIS 219,1 X 16	EHL 5-7 mtr, DHL 8-13 mtr	EN 10210 / S355J2H	80,100	593,36	6,10	7,60
BUIS 219,1 X 17,5	EHL 5-7 mtr, DHL 8-13 mtr	EN 10210 / S355J2H	87,000	644,49	6,10	7,60
BUIS 220 X 20	EHL 5-7 mtr, DHL 8-13 mtr	Mach. 20 Mn. V6/EHL	122,733	851,24		
BUIS 220 X 25	EHL 5-7 mtr, DHL 8-13 mtr	Mach. 20 Mn. V6/EHL	145,356	983,04		
BUIS 220 X 30	EHL 5-7 mtr, DHL 8-13 mtr	Mach. 20 Mn. V6/EHL	166,857	1204,48		
BUIS 229 X 6,3	EHL 5-7 mtr, DHL 8-13 mtr	EN 10210 / S355J2H	34,600	252,10		
BUIS 229 X 8	EHL 5-7 mtr, DHL 8-13 mtr	EN 10210 / S355J2H	43,600	420,43		
BUIS 229 X 10	EHL 5-7 mtr, DHL 8-13 mtr	EN 10210 / S355J2H	54,000	520,26		
BUIS 229 X 12,5	EHL 5-7 mtr, DHL 8-13 mtr	EN 10210 / S355J2H	66,700	643,65		
BUIS 229 X 16	EHL 5-7 mtr, DHL 8-13 mtr	EN 10210 / S355J2H	84,100	812,00		
BUIS 236 X 38	EHL 5-7 mtr, DHL 8-13 mtr	Mach. 20 Mn. V6/EHL	196,490	1395,19		
BUIS 236 X 43	EHL 5-7 mtr, DHL 8-13 mtr	Mach. 20 Mn. V6/EHL	215,000	1606,03		
BUIS 244,5 X 6,3	EHL 5-7 mtr, DHL 8-13 mtr	EN 10210 / S355J2H	37,000	243,80		
BUIS 244,5 X 8	EHL 5-7 mtr, DHL 8-13 mtr	EN 10210 / S355J2H	46,700	378,59		
BUIS 244,5 X 10	EHL 5-7 mtr, DHL 8-13 mtr	EN 10210 / S355J2H	57,800	468,63		
BUIS 244,5 X 12,5	EHL 5-7 mtr, DHL 8-13 mtr	EN 10210 / S355J2H	71,500	595,86		
BUIS 244,5 X 17,5	EHL 5-7 mtr, DHL 8-13 mtr	EN 10210 / S355J2H	98,000	746,84		
BUIS 250 X 25	EHL 5-7 mtr, DHL 8-13 mtr	Mach. 20 Mn. V6/EHL	174,200	1136,04		
BUIS 250 X 35	EHL 5-7 mtr, DHL 8-13 mtr	Mach. 20 Mn. V6/EHL	218,850	1479,03		
BUIS 250 X 50	EHL 5-7 mtr, DHL 8-13 mtr	Mach. 20 Mn. V6/EHL	281,450	1927,22		
BUIS 254 X 6,3	EHL 5-7 mtr, DHL 8-13 mtr	EN 10210 / S355J2H	38,500	275,97		
BUIS 254 X 8	EHL 5-7 mtr, DHL 8-13 mtr	EN 10210 / S355J2H	48,500	459,99		
BUIS 254 X 17,5	EHL 5-7 mtr, DHL 8-13 mtr	EN 10210 / S355J2H	102,000	887,98		
BUIS 267 X 6,3	EHL 5-7 mtr, DHL 8-13 mtr	EN 10210 / S355J2H	40,500	266,91		
BUIS 267 X 8	EHL 5-7 mtr, DHL 8-13 mtr	EN 10210 / S355J2H	51,100	414,30		
BUIS 267 X 10	EHL 5-7 mtr, DHL 8-13 mtr	EN 10210 / S355J2H	63,400	514,03		
BUIS 267 X 12,5	EHL 5-7 mtr, DHL 8-13 mtr	EN 10210 / S355J2H	78,500	654,13		
BUIS 267 X 14,2	EHL 5-7 mtr, DHL 8-13 mtr	EN 10210 / S355J2H	88,500	737,49		
BUIS 267 X 16	EHL 5-7 mtr, DHL 8-13 mtr	EN 10210 / S355J2H	99,000	825,03		
BUIS 273 X 6,3	EHL 5-7 mtr, DHL 8-13 mtr	EN 10210 / S355J2H	41,400	272,79		
BUIS 273 X 7,1	EHL 5-7 mtr, DHL 8-13 mtr	EN 10210 / S355J2H	46,600	354,74		
BUIS 273 X 8	EHL 5-7 mtr, DHL 8-13 mtr	EN 10210 / S355J2H	52,300	387,96		

## NAADLOZE BUIZEN

Prijslijst per 8-1-2025

\* = op voorraad

Omschrijving	Standaard voorraadlengte in meter	Kwaliteit	Gewicht per KG/M	Prijzen per Meter	Prijzen per meter	
					Stralen	Stralen + Meniën
BUIS 273 X 8,8	EHL 5-7 mtr, DHL 8-13 mtr	EN 10210 / S355J2H	57,300	436,23		
BUIS 273 X 10	EHL 5-7 mtr, DHL 8-13 mtr	EN 10210 / S355J2H	64,900	481,47		
BUIS 273 X 11	EHL 5-7 mtr, DHL 8-13 mtr	EN 10210 / S355J2H	71,100	495,78		
BUIS 273 X 12,5	EHL 5-7 mtr, DHL 8-13 mtr	EN 10210 / S355J2H	80,300	611,37		
BUIS 273 X 14,2	EHL 5-7 mtr, DHL 8-13 mtr	EN 10210 / S355J2H	90,600	689,73		
BUIS 273 X 16	EHL 5-7 mtr, DHL 8-13 mtr	EN 10210 / S355J2H	101,000	768,95		
BUIS 273 X 17,5	EHL 5-7 mtr, DHL 8-13 mtr	EN 10210 / S355J2H	110,000	766,99		
BUIS 279 X 10	EHL 5-7 mtr, DHL 8-13 mtr	EN 10210 / S355J2H	66,300	647,33		
BUIS 279 X 12,5	EHL 5-7 mtr, DHL 8-13 mtr	EN 10210 / S355J2H	82,200	776,76		
BUIS 279 X 14,2	EHL 5-7 mtr, DHL 8-13 mtr	EN 10210 / S355J2H	92,700	828,16		
BUIS 279 X 16	EHL 5-7 mtr, DHL 8-13 mtr	EN 10210 / S355J2H	104,000	1010,67		
BUIS 292 X 7,1	EHL 5-7 mtr, DHL 8-13 mtr	EN 10210 / S355J2H	49,900	347,49		
BUIS 292 X 10	EHL 5-7 mtr, DHL 8-13 mtr	EN 10210 / S355J2H	69,500	647,33		
BUIS 298,5 X 7,1	EHL 5-7 mtr, DHL 8-13 mtr	EN 10210 / S355J2H	51,000	336,04		
BUIS 298,5 X 8	EHL 5-7 mtr, DHL 8-13 mtr	EN 10210 / S355J2H	57,300	464,52		
BUIS 298,5 X 10	EHL 5-7 mtr, DHL 8-13 mtr	EN 10210 / S355J2H	71,100	576,44		
BUIS 298,5 X 12,5	EHL 5-7 mtr, DHL 8-13 mtr	EN 10210 / S355J2H	88,200	735,01		
BUIS 298,5 X 14,2	EHL 5-7 mtr, DHL 8-13 mtr	EN 10210 / S355J2H	99,600	759,02		
BUIS 298,5 X 16	EHL 5-7 mtr, DHL 8-13 mtr	EN 10210 / S355J2H	111,000	835,88		
BUIS 305 X 7,1	EHL 5-7 mtr, DHL 8-13 mtr	EN 10210 / S355J2H	52,200	410,66		
BUIS 305 X 10	EHL 5-7 mtr, DHL 8-13 mtr	EN 10210 / S355J2H	72,800	765,96		
BUIS 318 X 10	EHL 5-7 mtr, DHL 8-13 mtr	EN 10210 / S355J2H	76,000	765,96		
BUIS 318 X 16	EHL 5-7 mtr, DHL 8-13 mtr	EN 10210 / S355J2H	119,000	1197,48		
BUIS 323,9 X 7,1	EHL 5-7 mtr, DHL 8-13 mtr	EN 10210 / S355J2H	55,500	397,21		
BUIS 323,9 X 8	EHL 5-7 mtr, DHL 8-13 mtr	EN 10210 / S355J2H	62,300	512,34		
BUIS 323,9 X 10	EHL 5-7 mtr, DHL 8-13 mtr	EN 10210 / S355J2H	77,400	636,48		
BUIS 323,9 X 12,5	EHL 5-7 mtr, DHL 8-13 mtr	EN 10210 / S355J2H	96,000	742,08		
BUIS 323,9 X 14,2	EHL 5-7 mtr, DHL 8-13 mtr	EN 10210 / S355J2H	108,000	911,76		
BUIS 323,9 X 16	EHL 5-7 mtr, DHL 8-13 mtr	EN 10210 / S355J2H	121,000	1021,58		
BUIS 323,9 X 17,5	EHL 5-7 mtr, DHL 8-13 mtr	EN 10210 / S355J2H	132,000	937,26		
BUIS 323,9 X 20	EHL 5-7 mtr, DHL 8-13 mtr	EN 10210 / S355J2H	150,000	1065,08		
BUIS 330 X 16	EHL 5-7 mtr, DHL 8-13 mtr	EN 10210 / S355J2H	124,000	1260,04		
BUIS 343 X 16	EHL 5-7 mtr, DHL 8-13 mtr	EN 10210 / S355J2H	129,000	1468,40		
BUIS 355,6 X 8	EHL 5-7 mtr, DHL 8-13 mtr	EN 10210 / S355J2H	68,600	490,93		
BUIS 355,6 X 8,8	EHL 5-7 mtr, DHL 8-13 mtr	EN 10210 / S355J2H	75,300	690,49		
BUIS 355,6 X 10	EHL 5-7 mtr, DHL 8-13 mtr	EN 10210 / S355J2H	85,200	759,95		
BUIS 355,6 X 12,5	EHL 5-7 mtr, DHL 8-13 mtr	EN 10210 / S355J2H	106,000	971,95		
BUIS 355,6 X 14,2	EHL 5-7 mtr, DHL 8-13 mtr	EN 10210 / S355J2H	120,000	1100,31		
BUIS 355,6 X 16	EHL 5-7 mtr, DHL 8-13 mtr	EN 10210 / S355J2H	134,000	1228,69		
BUIS 355,6 X 17,5	EHL 5-7 mtr, DHL 8-13 mtr	EN 10210 / S355J2H	146,000	1317,37		
BUIS 368 X 8	EHL 5-7 mtr, DHL 8-13 mtr	EN 10210 / S355J2H	71,000	508,14		
BUIS 368 X 8,8	EHL 5-7 mtr, DHL 8-13 mtr	EN 10210 / S355J2H	78,000	715,17		
BUIS 368 X 10	EHL 5-7 mtr, DHL 8-13 mtr	EN 10210 / S355J2H	88,300	787,62		
BUIS 368 X 12,5	EHL 5-7 mtr, DHL 8-13 mtr	EN 10210 / S355J2H	110,000	1008,60		
BUIS 406,4 X 8,8	EHL 5-7 mtr, DHL 8-13 mtr	EN 10210 / S355J2H	86,300	634,49		

## NAADLOZE BUIZEN

Prijslijst per 8-1-2025

\* = op voorraad

Omschrijving	Standaard voorraadlengte in meter	Kwaliteit	Gewicht per KG/M	Prijzen per Meter	Prijzen per meter	
					Stralen	Stralen + Meniën
BUIS 406,4 X 10	EHL 5-7 mtr, DHL 8-13 mtr	EN 10210 / S355J2H	97,800	814,75		
BUIS 406,4 X 12,5	EHL 5-7 mtr, DHL 8-13 mtr	EN 10210 / S355J2H	121,000	1035,09		
BUIS 406,4 X 16	EHL 5-7 mtr, DHL 8-13 mtr	EN 10210 / S355J2H	154,000	1317,36		
BUIS 419 X 10	EHL 5-7 mtr, DHL 8-13 mtr	EN 10210 / S355J2H	101,000	985,59		
BUIS 419 X 12,5	EHL 5-7 mtr, DHL 8-13 mtr	EN 10210 / S355J2H	125,000	1410,24		
BUIS 445 X 14,2	EHL 5-7 mtr, DHL 8-13 mtr	EN 10210 / S355J2H	151,000	2040,15		
BUIS 457 X 10	EHL 5-7 mtr, DHL 8-13 mtr	EN 10210 / S355J2H	110,000	944,64		
BUIS 457 X 12,5	EHL 5-7 mtr, DHL 8-13 mtr	EN 10210 / S355J2H	137,000	1598,03		
BUIS 470 X 20	EHL 5-7 mtr, DHL 8-13 mtr	EN 10210 / S355J2H	222,000	2922,59		
BUIS 495 X 16	EHL 5-7 mtr, DHL 8-13 mtr	EN 10210 / S355J2H	189,000	2326,45		
BUIS 508 X 11	EHL 5-7 mtr, DHL 8-13 mtr	EN 10210 / S355J2H	135,000	1317,45		
BUIS 508 X 16	EHL 5-7 mtr, DHL 8-13 mtr	EN 10210 / S355J2H	194,000	2103,99		
BUIS 521 X 14,2	EHL 5-7 mtr, DHL 8-13 mtr	EN 10210 / S355J2H	177,000	2672,25		
BUIS 521 X 17,5	EHL 5-7 mtr, DHL 8-13 mtr	EN 10210 / S355J2H	217,000	2963,26		

## KOUDGEWALST HOEKPROFIEL (S235JRG2)

Prijslijst per 8-1-2025

Koudgewalste profielen uit warmgewalst bandstaal in de kwaliteit S235JRG2 volgens EN 10025, toleranties volge

Omschrijving	Gewicht per Meter	Prijzen per 100 KG	
		Vanaf 300 KG	Stralen Stralen + Meniën
<b>GELIJKZIJDIG</b>			
15 X 15 X 2	0,44	276,00	
20 X 20 X 2	0,60	276,00	
20 X 20 X 3	0,86	251,00	102,50 123,40
25 X 25 X 2	0,76	276,00	
25 X 25 X 3	1,10	246,00	100,20 120,20
30 X 30 X 2	0,92	276,00	
30 X 30 X 3	1,34	246,00	99,20 119,50
35 X 35 X 3	1,58	238,00	98,50 118,50
40 X 40 X 2	1,24	261,00	
40 X 40 X 3	1,82	225,00	98,50 118,50
40 X 40 X 4	2,39	225,00	74,90 90,00
50 X 50 X 3	2,30	225,00	67,90 81,30
50 X 50 X 4	3,03	225,00	52,10 62,50
50 X 50 X 5	3,72	234,00	41,40 50,10
60 X 60 X 4	3,67	225,00	52,10 62,50
65 X 65 X 3	3,02	238,00	67,90 81,30
<b>ONGELIJKZIJDIG</b>			
20 X 15 X 2	0,52	280,00	
25 X 15 X 2	0,60	280,00	
30 X 15 X 3	0,98	255,00	100,70 120,80
30 X 20 X 2	0,76	276,00	
40 X 20 X 2	0,92	276,00	
40 X 20 X 3	1,34	246,00	99,20 119,50
40 X 25 X 2	1,00	266,00	
40 X 25 X 3	1,46	238,00	99,20 119,50
50 X 25 X 3	1,70	234,00	68,40 82,50
50 X 30 X 2	1,24	266,00	
50 X 30 X 3	1,82	225,00	68,40 82,50
60 X 30 X 3	2,06	238,00	67,90 81,30
60 X 40 X 3	2,30	225,00	67,90 81,30
60 X 40 X 4	3,03	234,00	52,10 62,50
70 X 50 X 4	3,66	234,00	52,10 62,50
75 X 40 X 3	2,66	238,00	67,90 81,30
80 X 40 X 3	2,78	234,00	67,90 81,30
80 X 40 X 4	3,67	225,00	52,10 62,50
80 X 50 X 4	3,99	234,00	51,40 61,80
90 X 40 X 3	3,02	238,00	67,90 81,30
100 X 50 X 4	4,63	222,00	51,40 61,80

## KOUDGEWALST U-PROFIEL (S235JRG2)

Prijslijst per 8-1-2025

Koudgewalste profielen uit warmgewalst bandstaal in de kwaliteit S235JRG2 volgens EN 10025, toleranties volgens DIN 59413

Omschrijving	Gewicht per Meter	Prijzen per 100 KG	
		Vanaf 300 KG	Stralen Stralen + Meniën
<b>GELIJKZIJDIG</b>			
12 X 12 X 12 X 2	0,49	280,00	
15 X 15 X 15 X 1.5	0,49	367,00	
15 X 15 X 15 X 2	0,64	280,00	
20 X 20 X 20 X 1.5	0,67	367,00	
20 X 20 X 20 X 2	0,88	276,00	
22 X 22 X 22 X 2	0,97	266,00	
23 X 23 X 23 X 1.5	0,78	347,00	
25 X 25 X 25 X 1.5	0,85	347,00	
25 X 25 X 25 X 2	1,12	252,00	
25 X 25 X 25 X 2.5	1,36	324,00	
25 X 25 X 25 X 3	1,60	225,00	98,50 118,50
30 X 30 X 30 X 1.5	1,03	347,00	
30 X 30 X 30 X 2	1,36	252,00	
30 X 30 X 30 X 3	1,96	225,00	98,10 117,60
32 X 32 X 32 X 2	1,45	266,00	
35 X 35 X 35 X 3	2,32	234,00	98,10 117,60
36 X 36 X 36 X 2	1,64	266,00	
40 X 40 X 40 X 2	1,84	261,00	
40 X 40 X 40 X 3	2,68	225,00	97,40 117,10
40 X 40 X 40 X 4	3,43	225,00	74,40 89,40
45 X 45 X 45 X 3	3,04	238,00	97,40 117,10
50 X 50 X 50 X 3	3,40	225,00	67,10 80,80
50 X 50 X 50 X 4	4,45	225,00	51,30 61,80
50 X 50 X 50 X 5	5,44	225,00	40,90 49,10
60 X 60 X 60 X 3	4,12	234,00	67,10 80,80
60 X 60 X 60 X 4	5,41	225,00	51,30 61,80
60 X 60 X 60 X 5	6,64	238,00	40,90 49,10
70 X 70 X 70 X 4	6,37	234,00	51,30 61,80
80 X 80 X 80 X 4	7,33	238,00	51,30 61,80

## KOUDGEWALST U-PROFIEL (S235JRG2)

Prijslijst per 8-1-2025

Koudgewalste profielen uit warmgewalst bandstaal in de kwaliteit S235JRG2 volgens EN 10025, toleranties volgens DIN 59413

Omschrijving	Gewicht per Meter	Prijzen per 100 KG	
		Vanaf 300 KG	Stralen Stralen + Meniën
<b>ONGELIJKZIJDIG</b>			
25 X 15 X 25 X 2	0,96	280,00	
15 X 20 X 15 X 2	0,72	280,00	
30 X 20 X 30 X 2	1,20	266,00	
15 X 25 X 15 X 2	0,80	266,00	
15 X 30 X 15 X 2	0,88	266,00	
15 X 30 X 15 X 3	1,24	238,00	99,20 119,50
20 X 30 X 20 X 2	1,04	266,00	
50 X 30 X 50 X 3	2,92	238,00	67,10 80,80
20 X 34 X 20 X 2	1,10	266,00	
12 X 36 X 12 X 2	0,87	266,00	
50 X 37 X 50 X 3	3,09	240,00	67,10 80,80
15 X 40 X 15 X 2	1,04	266,00	
20 X 40 X 20 X 2	1,20	261,00	
20 X 40 X 20 X 3	1,72	234,00	98,50 118,50
25 X 40 X 25 X 3	1,96	234,00	98,10 117,60
30 X 40 X 30 X 2	1,52	261,00	
30 X 40 X 30 X 3	2,20	234,00	98,10 117,10
32 X 44 X 32 X 3	2,40	238,00	98,10 117,60
20 X 45 X 20 X 4	2,37	238,00	74,90 90,00
40 X 45 X 40 X 2	1,91	268,50	
20 X 50 X 20 X 3	1,96	238,00	67,90 81,30
25 X 50 X 25 X 3	2,20	234,00	67,90 81,30
30 X 50 X 30 X 2	1,67	262,50	
30 X 50 X 30 X 3	2,44	225,00	67,90 81,30
40 X 50 X 40 X 3	2,92	234,00	67,10 80,80
40 X 50 X 40 X 4	3,81	234,00	51,30 61,80
30 X 60 X 30 X 3	2,68	225,00	67,90 81,30
40 X 60 X 40 X 3	3,16	225,00	67,10 80,80
40 X 60 X 40 X 4	4,13	222,00	51,30 61,80
40 X 65 X 40 X 5	5,24	234,00	40,90 49,10
42.5 X 65 X 42.5 X 4	4,45	238,00	51,30 61,80
25 X 70 X 25 X 3	2,68	238,00	67,90 81,30
30 X 70 X 30 X 3	2,92	234,00	67,10 80,80
40 X 70 X 40 X 3	3,40	234,00	67,10 80,80
40 X 70 X 40 X 4	4,45	227,00	51,30 61,80
50 X 70 X 50 X 4	5,09	227,00	51,30 61,80
30 X 80 X 30 X 3	3,16	236,00	67,10 80,80
40 X 80 X 40 X 3	3,64	224,00	67,10 80,80
40 X 80 X 40 X 4	4,77	224,00	51,30 61,80
45 X 80 X 45 X 4	5,09	240,00	51,30 61,80
45 X 80 X 45 X 5	6,24	240,00	40,90 49,10
45 X 80 X 45 X 6	7,36	240,00	35,60 42,70
50 X 80 X 50 X 3	4,12	227,00	67,10 80,80

## KOUDGEWALST U-PROFIEL (S235JRG2)

Prijslijst per 8-1-2025

Koudgewalste profielen uit warmgewalst bandstaal in de kwaliteit S235JRG2 volgens EN 10025, toleranties volgens DIN 59413

Omschrijving	Gewicht per Meter	Prijzen per 100 KG	
		Vanaf 300 KG	Stralen Stralen + Meniën
50 X 80 X 50 X 4	5,41	224,00	51,30 61,80
50 X 80 X 50 X 5	6,64	227,00	40,90 49,10
50 X 80 X 50 X 6	7,84	240,00	35,10 42,00
30 X 90 X 30 X 2.5	2,97	318,50	
30 X 90 X 30 X 3	3,40	236,00	67,10 80,80
40 X 90 X 40 X 3	3,88	236,00	67,10 80,80
40 X 90 X 40 X 4	5,08	240,00	51,30 61,80
30 X 100 X 30 X 3	3,64	227,00	67,10 80,80
30 X 100 X 30 X 4	4,77	240,00	51,30 61,80
40 X 100 X 40 X 3	4,12	236,00	67,10 80,80
40 X 100 X 40 X 4	5,41	236,00	51,30 61,80
50 X 100 X 50 X 3	4,60	227,00	67,10 80,80
50 X 100 X 50 X 4	6,05	224,00	51,30 61,80
50 X 100 X 50 X 5	7,44	224,00	40,90 49,10
50 X 100 X 50 X 6	8,80	236,00	35,10 42,00
60 X 100 X 60 X 4	6,69	227,00	51,30 61,80
60 X 100 X 60 X 5	8,24	236,00	40,90 49,10
60 X 100 X 60 X 6	9,76	236,00	35,10 42,00
50 X 110 X 50 X 4	6,37	236,00	51,30 61,80
50 X 120 X 50 X 3	5,08	227,00	67,10 80,80
50 X 120 X 50 X 4	6,69	222,00	51,30 61,80
50 X 120 X 50 X 5	8,24	225,00	40,90 49,10
60 X 120 X 60 X 4	7,33	225,00	51,30 61,80
60 X 120 X 60 X 5	9,04	234,00	40,90 49,10
60 X 120 X 60 X 6	10,72	234,00	35,10 42,00
40 X 140 X 40 X 3	5,08	238,00	67,10 80,80
50 X 140 X 50 X 4	7,33	222,00	51,30 61,80
60 X 140 X 60 X 4	7,97	225,00	50,60 60,70
60 X 140 X 60 X 5	9,84	238,00	40,90 49,10
60 X 140 X 60 X 6	11,68	234,00	35,10 42,00
80 X 140 X 80 X 4	9,25	225,00	50,60 60,70
50 X 150 X 50 X 5	9,44	225,00	40,90 49,10
50 X 160 X 50 X 4	7,97	225,00	50,70 60,70
50 X 160 X 50 X 5	9,84	234,00	40,90 49,10
60 X 160 X 60 X 4	8,61	238,00	50,70 60,70
60 X 160 X 60 X 5	10,64	234,00	40,90 49,10
65 X 160 X 65 X 6	13,12	238,00	35,10 42,00
70 X 160 X 70 X 4	9,25	234,00	50,70 60,70
70 X 160 X 70 X 5	11,44	234,00	40,90 49,10
60 X 180 X 60 X 4	9,25	225,00	50,70 60,70
60 X 180 X 60 X 5	11,44	225,00	40,90 49,10
60 X 200 X 60 X 4	9,89	234,00	50,70 60,70
60 X 200 X 60 X 5	12,24	234,00	40,90 49,10
80 X 200 X 80 X 5	13,84	234,00	40,90 49,10



## KOUDGEWALST DIVERSEN

Prijslijst per 8-1-2025

Omschrijving	Gewicht per Meter	Prijzen per 100 KG	Prijzen per 100 KG	
		Vanaf 300 KG	Stralen	Stralen + Meniën
Doosprofiel		286,00		
Omega		308,00		

## BLANK STAAL - St 37-2 K PLAT

Prijslijst per 8-1-2025

Blank ongelegeerd constructiestaal - St 37 K volgens EN 10025, toleranties volgens DIN 174

Omschrijving	Gewicht per KG/M	Prijzen per 100 KG	
8 X 3	0,19		369,00
8 X 4	0,25		413,00
10 X 2	0,16		401,00
10 X 3	0,24		401,00
10 X 4	0,31		401,00
10 X 5	0,39		379,00
10 X 6	0,47		379,00
10 X 8	0,63		380,00
12 X 2	0,19		383,00
12 X 3	0,28		380,00
12 X 4	0,38		380,00
12 X 5	0,47		380,00
12 X 6	0,57		379,00
12 X 8	0,75		352,00
12 X 10	0,94		365,00
14 X 6	0,66		401,00
15 X 2	0,24		381,00
15 X 3	0,35		379,00
15 X 4	0,46		352,00
15 X 5	0,59		352,00
15 X 6	0,71		352,00
15 X 8	0,94		352,00
15 X 10	1,18		352,00
16 X 2	0,25		380,00
16 X 3	0,38		333,00
16 X 4	0,50		375,00
16 X 5	0,63		332,00
16 X 6	0,75		316,00
16 X 8	1,01		351,00
16 X 10	1,26		365,00
16 X 12	1,51		365,00
18 X 3	0,42		338,00
18 X 6	0,85		391,00
18 X 10	1,14		361,00
20 X 2	0,31		327,00
20 X 3	0,47		308,00
20 X 4	0,63		306,00
20 X 5	0,79		304,00
20 X 6	0,94		313,00
20 X 8	1,26		306,00
20 X 10	1,57		302,00
20 X 12	1,88		303,00
20 X 15	2,36		324,00
20 X 16	2,51		337,00

## BLANK STAAL - St 37-2 K PLAT

Prijslijst per 8-1-2025

Blank ongelegeerd constructiestaal - St 37 K volgens EN 10025, toleranties volgens DIN 174

Omschrijving	Gewicht per KG/M	Prijzen per 100 KG
22 X 3	0,52	375,00
22 X 6	1,04	372,00
22 X 10	1,73	372,00
22 X 20	3,45	372,00
25 X 2	0,39	352,00
25 X 3	0,59	307,00
25 X 4	0,79	306,00
25 X 5	0,98	304,00
25 X 6	1,18	303,00
25 X 8	1,57	306,00
25 X 10	1,96	306,00
25 X 12	2,36	297,00
25 X 15	2,94	298,00
25 X 16	3,14	331,00
25 X 20	3,93	304,00
30 X 2	0,47	353,00
30 X 3	0,71	308,00
30 X 4	0,94	308,00
30 X 5	1,18	307,00
30 X 6	1,41	307,00
30 X 8	1,88	306,00
30 X 10	2,36	297,00
30 X 12	2,83	306,00
30 X 15	3,56	298,00
30 X 16	3,77	363,00
30 X 18	4,24	341,00
30 X 20	4,71	295,00
30 X 25	5,89	341,00
32 X 5	1,26	385,00
32 X 6	1,51	375,00
32 X 10	2,51	365,00
32 X 12	3,01	383,00
32 X 16	4,02	388,00
32 X 20	5,02	377,00
35 X 3	0,82	350,00
35 X 4	1,10	350,00
35 X 5	1,37	316,00
35 X 6	1,65	350,00
35 X 8	2,20	313,00
35 X 10	2,75	339,00
35 X 12	3,30	364,00
35 X 15	4,12	306,00
35 X 16	4,40	363,00
35 X 20	5,50	337,00

## **BLANK STAAL - St 37-2 K PLAT**

Prijslijst per 8-1-2025

Blank ongelegeerd constructiestaal - St 37 K volgens EN 10025, toleranties volgens DIN 174

Omschrijving	Gewicht per KG/M	Prijzen per 100 KG
35 X 25	6,87	363,00
40 X 2	0,63	379,00
40 X 3	0,94	308,00
40 X 4	1,26	308,00
40 X 5	1,57	307,00
40 X 6	1,88	307,00
40 X 8	2,31	304,00
40 X 10	3,14	296,00
40 X 12	3,77	296,00
40 X 15	4,71	296,00
40 X 16	5,02	337,00
40 X 18	5,65	337,00
40 X 20	6,28	294,00
40 X 25	7,85	294,00
40 X 30	9,42	303,00
45 X 4	1,42	336,00
45 X 5	1,77	350,00
45 X 6	2,12	376,00
45 X 8	2,83	304,00
45 X 10	3,53	339,00
45 X 12	4,24	339,00
45 X 15	5,30	339,00
45 X 20	7,07	337,00
45 X 25	8,83	362,00
45 X 30	10,60	333,00
50 X 3	1,18	316,00
50 X 4	1,57	440,00
50 X 5	1,96	307,00
50 X 6	2,36	307,00
50 X 8	3,14	304,00
50 X 10	3,93	296,00
50 X 12	4,71	296,00
50 X 15	5,89	296,00
50 X 16	6,28	337,00
50 X 20	7,85	294,00
50 X 25	9,81	294,00
50 X 30	11,80	294,00
50 X 35	13,74	363,00
50 X 40	15,70	304,00
55 X 5	2,16	336,00
55 X 8	3,45	376,00
55 X 10	4,32	377,00
55 X 12	5,18	316,00
55 X 20	8,64	310,00

## **BLANK STAAL - St 37-2 K PLAT**

Prijslijst per 8-1-2025

Blank ongelegeerd constructiestaal - St 37 K volgens EN 10025, toleranties volgens DIN 174

Omschrijving	Gewicht per KG/M	Prijzen per 100 KG
60 X 3	1,41	375,00
60 X 4	1,88	332,00
60 X 5	2,36	307,00
60 X 6	2,83	307,00
60 X 8	3,77	304,00
60 X 10	4,71	296,00
60 X 12	5,65	296,00
60 X 15	7,07	296,00
60 X 16	7,54	337,00
60 X 20	9,42	294,00
60 X 25	11,80	294,00
60 X 30	14,10	294,00
60 X 35	17,00	316,00
60 X 40	18,80	295,00
60 X 50	23,60	315,00
65 X 4	2,04	346,00
65 X 5	2,55	346,00
65 X 6	3,06	379,00
65 X 8	4,08	376,00
65 X 10	5,10	377,00
65 X 12	6,12	352,00
65 X 15	7,65	377,00
65 X 20	10,20	377,00
65 X 25	12,80	377,00
70 X 4	2,20	346,00
70 X 5	2,75	346,00
70 X 6	3,30	346,00
70 X 8	4,40	347,00
70 X 10	5,50	305,00
70 X 12	6,59	339,00
70 X 15	8,24	302,00
70 X 16	8,79	333,00
70 X 20	11,00	303,00
70 X 25	13,70	337,00
70 X 30	16,50	320,00
70 X 40	22,00	337,00
70 X 50	27,50	341,00
75 X 5	2,94	371,00
75 X 6	3,53	371,00
75 X 8	4,71	376,00
75 X 10	5,89	377,00
75 X 12	7,07	373,00
75 X 15	8,83	377,00
75 X 20	11,80	314,00

## BLANK STAAL - St 37-2 K PLAT

Prijslijst per 8-1-2025

Blank ongelegeerd constructiestaal - St 37 K volgens EN 10025, toleranties volgens DIN 174

Omschrijving	Gewicht per KG/M	Prijzen per 100 KG
75 X 25	14,70	377,00
80 X 4	2,51	346,00
80 X 5	3,14	329,00
80 X 6	3,77	328,00
80 X 8	5,02	313,00
80 X 10	6,28	296,00
80 X 12	7,54	305,00
80 X 15	9,42	305,00
80 X 18	11,37	341,00
80 X 20	12,60	294,00
80 X 25	15,70	319,00
80 X 30	18,80	303,00
80 X 40	25,10	313,00
80 X 50	31,40	315,00
80 X 60	37,70	349,00
90 X 5	3,53	371,00
90 X 6	4,24	371,00
90 X 8	5,65	372,00
90 X 10	7,07	321,00
90 X 12	8,48	339,00
90 X 15	10,60	339,00
90 X 16	11,30	363,00
90 X 20	14,10	337,00
90 X 25	17,70	337,00
90 X 30	21,20	362,00
90 X 40	28,30	363,00
90 X 50	35,30	336,00
100 X 5	3,93	327,00
100 X 6	4,71	335,00
100 X 8	6,28	313,00
100 X 10	7,85	296,00
100 X 12	9,42	296,00
100 X 15	11,80	296,00
100 X 16	12,60	337,00
100 X 20	15,70	294,00
100 X 25	19,60	294,00
100 X 30	23,60	294,00
100 X 40	31,40	315,00
100 X 50	39,30	307,00
100 X 60	47,10	332,00
110 X 8	6,91	324,00
110 X 10	8,64	347,00
110 X 12	10,40	372,00
110 X 15	13,00	372,00

## **BLANK STAAL - St 37-2 K PLAT**

Prijslijst per 8-1-2025

Blank ongelegeerd constructiestaal - St 37 K volgens EN 10025, toleranties volgens DIN 174

Omschrijving	Gewicht per KG/M	Prijzen per 100 KG
110 X 20	17,30	372,00
110 X 25	21,60	372,00
120 X 6	5,65	346,00
120 X 8	7,54	344,00
120 X 10	9,42	328,00
120 X 12	11,30	325,00
120 X 15	14,10	310,00
120 X 20	18,80	316,00
120 X 25	23,60	347,00
120 X 30	28,30	329,00
120 X 40	37,70	329,00
125 X 8	7,85	418,00
125 X 10	9,82	377,00
125 X 12	11,80	377,00
125 X 15	14,70	377,00
125 X 20	19,60	377,00
125 X 25	24,50	377,00
130 X 10	10,20	372,00
130 X 12	12,30	372,00
130 X 15	15,30	372,00
130 X 20	20,40	372,00
140 X 8	8,79	372,00
140 X 10	11,00	347,00
140 X 12	13,20	372,00
140 X 15	16,50	372,00
140 X 20	22,00	372,00
140 X 50	55,00	420,00
150 X 5	5,89	396,00
150 X 6	7,07	396,00
150 X 8	9,42	372,00
150 X 10	11,80	342,00
150 X 12	14,10	347,00
150 X 15	17,70	339,00
150 X 20	23,60	336,00
150 X 25	29,40	333,00
150 X 30	35,30	337,00
150 X 40	47,10	339,00
160 X 5	6,40	450,00
160 X 6	7,70	450,00
160 X 8	10,20	396,00
160 X 10	12,60	372,00
160 X 12	15,10	372,00
160 X 15	18,80	372,00
160 X 20	25,10	355,00

## **BLANK STAAL - St 37-2 K PLAT**

Prijslijst per 8-1-2025

Blank ongelegeerd constructiestaal - St 37 K volgens EN 10025, toleranties volgens DIN 174

Omschrijving	Gewicht per KG/M	Prijzen per 100 KG
160 X 25	31,40	372,00
160 X 30	38,40	415,00
180 X 10	14,10	372,00
180 X 12	17,00	372,00
180 X 15	21,20	372,00
180 X 20	28,30	372,00
180 X 25	35,30	372,00
200 X 8	12,60	392,00
200 X 10	15,70	341,00
200 X 12	18,80	347,00
200 X 15	23,60	335,00
200 X 16	25,10	341,00
200 X 20	31,40	328,00
200 X 25	39,30	333,00
200 X 30	47,10	332,00
200 X 40	62,80	329,00
250 X 10	19,60	372,00
250 X 12	23,60	379,00
250 X 15	29,40	335,00
250 X 20	39,30	328,00
250 X 25	49,10	343,00
250 X 30	58,90	353,00
300 X 10	23,60	353,00
300 X 12	28,30	379,00
300 X 15	35,30	353,00
300 X 20	47,10	336,00
300 X 25	58,90	353,00
400 X 12	38,40	438,00
400 X 15	47,40	436,00
400 X 20	63,20	431,00
400 X 25	80,00	431,00
400 X 30	96,00	432,00



## BLANK STAAL - St 37-2 K ROND (h9)

Prijslijst per 8-1-2025

Blank ongelegeerd constructiestaal - St 37 K volgens EN 10025, toleranties volgens DIN 671, passing H9

Omschrijving	Gewicht per KG/M	Prijzen per 100 KG
3	0,055	428,00
4	0,099	329,00
5	0,154	300,00
6	0,222	296,00
7	0,302	294,00
8	0,395	289,00
9	0,499	306,00
10	0,617	281,00
11	0,746	289,00
12	0,888	281,00
13	1,040	289,00
14	1,210	289,00
15	1,390	281,00
16	1,580	281,00
17	1,780	289,00
18	2,000	289,00
19	2,230	289,00
20	2,520	281,00
21	2,720	278,00
22	2,980	281,00
23	3,260	281,00
24	3,550	281,00
25	3,850	281,00
26	4,170	289,00
27	4,490	289,00
28	4,830	289,00
30	5,550	281,00
32	6,310	281,00
35	7,550	281,00
36	7,990	279,00
38	8,900	289,00
40	9,860	281,00
42	10,900	311,00
45	12,500	286,00
48	14,200	315,00
50	15,400	286,00
55	18,700	288,00
60	22,200	289,00
65	26,000	289,00
70	30,200	289,00
75	34,700	289,00
80	39,500	289,00
85	44,500	292,00
90	49,900	292,00

## **BLANK STAAL - St 37-2 K ROND (h9)**

Prijslijst per 8-1-2025

Blank ongelegeerd constructiestaal - St 37 K volgens EN 10025, toleranties volgens DIN 671, passing H9

Omschrijving	Gewicht per KG/M	Prijzen per 100 KG
95	55,600	317,00
100	61,700	295,00
110	74,600	300,00
115	81,500	327,00
120	88,800	300,00
125	96,300	327,00
130	104,000	308,00
140	121,000	308,00
150	139,000	308,00

## **BLANK STAAL - ST 52-3 K ROND (h9)**

Prijslijst per 8-1-2025

Blank ongelegeerd constructiestaal - St 52-3 K volgens EN 10025, toleranties volgens DIN 6

Omschrijving	Gewicht per KG/M	Prijzen per 100 KG
8	0,395	318,00
10	0,617	310,00
12	0,888	310,00
15	1,390	310,00
16	1,580	310,00
20	2,520	303,00
24	3,550	303,00
25	3,850	303,00
28	4,830	318,00
30	5,550	302,00
35	7,550	302,00
40	9,860	302,00
45	12,500	302,00
50	15,400	302,00
55	18,700	302,00
60	22,200	303,00
65	26,000	303,00
70	30,200	303,00
80	39,500	303,00
90	49,900	306,00
100	61,700	309,00

## BLANK STAAL - C 45 K ROND (h9)

Prijslijst per 8-1-2025

Blank ongelegeerd constructiestaal - C 45 K volgens EN 10083-2, toleranties volgens DIN 671, passing H9

Omschrijving	Gewicht per KG/M	Prijzen per 100 KG
6	0,222	369,00
10	0,617	361,00
12	0,888	361,00
14	1,210	369,00
15	1,390	361,00
16	1,580	361,00
19	2,230	369,00
20	2,470	310,00
22	2,980	316,00
25	3,850	311,00
28	4,830	369,00
30	5,550	311,00
32	6,310	361,00
35	7,550	311,00
40	9,860	310,00
45	12,500	310,00
50	15,400	310,00
55	18,700	309,00
60	22,200	311,00
80	39,500	369,00

## **BLANK STAAL - C 45 K ROND (h9)**

Prijslijst per 8-1-2025

Blank ongelegeerd constructiestaal - C 45 K volgens EN 10083-2, toleranties volgens DIN 671, passing H9

Omschrijving	Gewicht per KG/M	Prijzen per 100 KG	
<b>GESLEPEN</b>			
20	2,470		345,00
25	3,850		342,00
30	5,550		347,00
35	7,550		347,00
40	9,860		342,00
45	12,500		342,00
50	15,400		342,00
55	18,700		342,00
60	22,200		342,00

## **BLANK STAAL - St 37-2 K HOEK**

Prijslijst per 8-1-2025

Blank ongelegeerd constructiestaal - St 37 K volgens EN 10025, toleranties volgens DIN 5937

Omschrijving Afmeting in mm	Gewicht per KG/M	Prijzen per 100 KG	
<b>GELIJKZIJDIG</b>			
15 X 15 X 2	0,48		839,00
15 X 15 X 3	0,64		585,00
20 X 20 X 2	0,60		582,00
20 X 20 X 3	0,87		531,00
20 X 20 X 4	1,13		578,00
25 X 25 X 2	0,75		606,00
25 X 25 X 3	1,11		519,00
25 X 25 X 4	1,44		504,00
30 X 30 X 3	1,34		510,00
30 X 30 X 4	1,76		495,00
30 X 30 X 5	2,16		485,00
35 X 35 X 3	1,58		516,00
35 X 35 X 4	2,07		552,00
35 X 35 X 5	2,55		490,00
40 X 40 X 3	1,81		528,00
40 X 40 X 4	2,39		485,00
40 X 40 X 5	2,94		475,00
50 X 50 X 5	3,73		477,00
<b>ONGELIJKZIJDIG</b>			
20 X 10 X 3	0,64		756,00
20 X 15 X 3	0,75		697,00
25 X 15 X 3	0,87		697,00
30 X 20 X 3	1,11		636,00
30 X 20 X 4	1,44		621,00
40 X 20 X 3	1,34		563,00
40 X 20 X 4	1,76		619,00
60 X 30 X 5	3,34		513,00
60 X 40 X 5	3,73		502,00

## **BLANK STAAL - St 37-2 K VIERKANT**

Prijslijst per 8-1-2025

Blank ongelegeerd constructiestaal - St 37 K volgens EN 10025, toleranties volgens DIN 178

Omschrijving	Gewicht per KG/M	Prijzen per 100 KG
		Vanaf 500 KG
5	0,196	351,00
6	0,238	322,00
8	0,502	322,00
10	0,785	322,00
11	0,950	322,00
12	1,130	322,00
13	1,330	339,00
14	1,540	316,00
15	1,770	298,00
18	2,540	298,00
19	2,830	314,00
20	3,140	294,00
22	3,800	312,00
25	4,910	294,00
28	6,150	313,00
30	7,070	293,00
32	8,040	311,00
35	9,620	293,00
38	11,300	293,00
40	12,600	293,00
45	15,900	293,00
50	19,600	293,00
60	28,300	311,00
70	38,500	312,00
75	44,200	371,00
80	50,200	322,00
90	63,600	334,00

## BLANK AUTOMATENSTAAL - 9SMn28 K ROND (h9)

Prijslijst per 8-1-2025

Blank automatenstaal - volgens DIN 1651, toleranties volgens DIN 671, passing H9

Omschrijving	Gewicht per KG/M	Prijzen per 100 KG
		Vanaf 500 KG
3	0,056	383,00
4	0,099	328,00
5	0,154	310,00
6	0,222	307,00
7	0,302	305,00
8	0,395	304,00
9	0,499	304,00
10	0,617	294,00
11	0,746	294,00
12	0,888	294,00
13	1,040	294,00
14	1,210	301,00
15	1,390	294,00
16	1,580	294,00
17	1,780	294,00
18	2,000	294,00
19	2,230	301,00
20	2,470	294,00
21	2,720	294,00
22	2,980	294,00
23	3,260	294,00
24	3,550	294,00
25	3,850	294,00
26	4,170	301,00
27	4,490	301,00
28	4,830	301,00
30	5,550	294,00
32	6,310	294,00
33	6,710	294,00
34	7,130	294,00
35	7,550	294,00
36	7,990	301,00
38	8,900	301,00
40	9,860	294,00
42	10,900	301,00
45	12,500	296,00
48	14,200	305,00
50	15,400	305,00
55	18,700	305,00
60	22,200	296,00
65	26,000	285,00
70	30,200	277,00
75	34,700	285,00
80	39,500	277,00



## **BLANK AUTOMATENSTAAL - 9SMn28 K ROND (h9)**

Prijslijst per 8-1-2025

Blank automatenstaal - volgens DIN 1651, toleranties volgens DIN 671, passing H9

Omschrijving	Gewicht per KG/M	Prijzen per 100 KG
		Vanaf 500 KG
85	44,500	285,00
90	49,900	285,00
95	55,600	277,00
100	61,700	277,00
105	68,000	294,00
110	74,600	294,00
115	81,500	310,00
120	88,800	285,00
125	96,300	312,00
130	104,000	305,00
140	121,000	305,00
150	139,000	306,00
160	158,000	306,00

## **BLANK AUTOMATENSTAAL - 9SMn28 K VIERKANT**

Prijslijst per 8-1-2025

Blank automatenstaal - volgens DIN 1651, toleranties volgens DIN 178

Omschrijving	Gewicht per KG/M	Prijzen per 100 KG
6	0,238	341,00
8	0,502	328,00
10	0,785	314,00
12	1,130	312,00
14	1,540	312,00
15	1,770	312,00
16	2,010	312,00
18	2,540	310,00
19	2,830	310,00
20	3,140	306,00
22	3,800	309,00
24	4,520	309,00
25	4,910	308,00
30	7,070	306,00
32	8,040	308,00
35	9,620	308,00
40	12,600	306,00
45	15,900	306,00
50	19,600	306,00
60	28,300	308,00

## ZILVERSTAAL - 115CrV3 ROND

Prijslijst per 8-1-2025

Omschrijving	Gewicht per KG/M	Prijzen per Meter
2	0,0247	3,54
3	0,0555	4,02
4	0,0986	6,00
5	0,1540	9,14
6	0,2220	12,89
7	0,3020	16,68
8	0,3950	21,83
10	0,6170	20,30
12	0,8880	28,19
15	1,3900	40,15
16	1,5800	44,43
18	2,0000	54,75
20	2,4700	75,14
22	2,9800	64,77
25	3,8500	82,67
30	5,5500	137,97
35	7,5500	187,85
40	9,8600	201,02

## LASBOCHTEN - 3S

Prijslijst per 8-1-2025

\* = op voorraad

Omschrijving	3S 90 gr.	Prijzen per stuk	3S 180 gr.	Prijzen per stuk
20 x 2				
21,3 x 2	*	1,97		5,32
25 x 2				
26,9 x 2,3	*	1,55	*	6,33
30 x 2,6	*	3,95		
31,8 x 2,6				
33,7 x 2,6	*	1,44	*	7,10
33,7 x 4				
35 x 2,6				
38 x 2,6	*	2,76		
42,4 x 2,6	*	1,68	*	8,21
42,4 x 4	*			
44,5 x 2,6	*	3,46		
48,3 x 2,6	*	2,12	*	10,30
48,3 x 4				
48,3 x 4,5				
51 x 2,6	*	3,65		
57 x 2,9	*	4,00		16,01
60,3 x 2,9	*	3,24	*	15,64
60,3 x 4,5				
60,3 x 7,1				
63,5 x 2,9	*	6,37		
70 x 2,9	*	7,32		
76,1 x 2,9	*	4,66	*	22,59
76,1 x 4,5	*			
76,1 x 6,3				
76,1 x 10				
82,5 x 3,2				
88,9 x 3,2	*	6,77	*	32,75
88,9 x 4,5	*			
88,9 x 7,1				
95 x 3,6				
101,6 x 3,6	*	10,90	*	52,87
108 x 3,6	*	11,39		63,94
108 x 6,3				
114,3 x 3,6	*	11,89	*	57,74
114,3 x 4,5	*			
114,3 x 5				
114,3 x 8				
121 x 4				
127 x 4	*	52,22		
133 x 4	*	19,62		
139,7 x 4	*	21,40		
139,7 x 4,5				
152,4 x 4,5				
159 x 4,5	*	28,38		

## LASBOCHTEN - 3S

Prijslijst per 8-1-2025

\* = op voorraad

Omschrijving	3S 90 gr.	Prijzen per stuk	3S 180 gr.	Prijzen per stuk
165,1 x 4,5				
168,3 x 4,5	*	30,59		
168,3 x 6,3				
177,8 x 5				
193,7 x 5,6	*	74,11		
219,1 x 6,3	*	74,11		
244,5 x 6,3				
267 x 6,3				
273 x 6,3				
298,5 x 7,1				
318 x 7,5				
323,9 x 7,1				
355,6 x 8				
368 x 8				
406,4 x 8,8				
419 x 10				
457 x 10				
470 x 10,5				
508 x 11				
521 x 11,5				

## LASBOCHTEN - 5S

Prijslijst per 8-1-2025

\* = op voorraad

Omschrijving	5S 90 gr.	Prijzen per stuk	5S 180 gr.	Prijzen per stuk
20 x 2				
21,3 x 2				
25 x 2				
26,9 x 2,3	*	7,87	*	11,34
30 x 2,6				
31,8 x 2,6				
33,7 x 2,6	*	7,52		
33,7 x 4				
35 x 2,6				
38 x 2,6				
42,4 x 2,6	*	8,32		
42,4 x 4				
44,5 x 2,6				
48,3 x 2,6	*	10,54		
48,3 x 4				
48,3 x 4,5				
51 x 2,6				
57 x 2,9				
60,3 x 2,9	*	15,23		
60,3 x 4,5				
60,3 x 7,1				
63,5 x 2,9				
70 x 2,9				
76,1 x 2,9				
76,1 x 4,5				
76,1 x 6,3				
76,1 x 10				
82,5 x 3,2				
88,9 x 3,2	*	20,70		
88,9 x 4,5				
88,9 x 7,1				
95 x 3,6				
101,6 x 3,6	*	34,13		
108 x 3,6				
108 x 6,3				
114,3 x 3,6	*	37,96		
114,3 x 4,5				
114,3 x 5				
114,3 x 8				
121 x 4				
127 x 4				
133 x 4				
139,7 x 4				
139,7 x 4,5				
152,4 x 4,5				
159 x 4,5				

## LASBOCHTEN - 5S

Prijslijst per 8-1-2025

\* = op voorraad

Omschrijving	5S 90 gr.	Prijzen per stuk	5S 180 gr.	Prijzen per stuk
165,1 x 4,5				
168,3 x 4,5	*	89,37		
168,3 x 6,3				
177,8 x 5				
193,7 x 5,6				
219,1 x 6,3				
244,5 x 6,3				
267 x 6,3				
273 x 6,3				
298,5 x 7,1				
318 x 7,5				
323,9 x 7,1				
355,6 x 8				
368 x 8				
406,4 x 8,8				
419 x 10				
457 x 10				
470 x 10,5				
508 x 11				
521 x 11,5				

## FLENZEN - BLIND

Prijslijst per 8-1-2025

\* = op voorraad

EN-1092-1 type 05

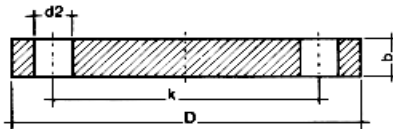

Omschrijving	Buisdiameter	D	B	Prijzen per stuk
DN15 PN10/16/40 stc65mm 4x14	Ø 21,3	95	16	
DN20 PN10/16/40 stc75mm 4x14	Ø 26,9	105	18	
DN25 PN10/16/40 stc85mm 4x14	* Ø 33,7	115	18	14,54
DN32 PN10/16/40 stc100mm 4x18	* Ø 42,4	140	18	19,96
DN40 PN10/16/40 stc110mm 4x18	* Ø 48,3	150	18	22,45
DN50PN10/16/40 stc125mm 4x18	* Ø 60,3	165	18	20,60
DN65 PN10/16/40 stc145mm 4x18	* Ø 76,1	185	18	26,14
DN80 PN10/16 stc160mm 8x18	* Ø 88,9	200	20	34,12
DN80 PN40 stc160mm 8x18	Ø 88,9	200	24	
DN100 PN10/16 stc180mm 8x18	* Ø 114,3	220	20	40,32
DN100 PN40 stc190mm 8x22	Ø 114,3	235	24	
DN125 PN10/16 stc210mm 8x18	* Ø 139,7	250	22	68,98
DN150 PN10/16 stc240mm 8x22	* Ø 168,3	285	22	73,02
DN150 PN40 stc250mm 8x26	Ø 168,3	300	28	
DN200 PN10 stc295mm 8x22	* Ø 219,1	340	24	114,32
DN200 PN16 stc295mm 12x22	Ø 219,1	340	24	
DN200 PN40 stc320mm 12x28	Ø 219,1	340	36	
DN250 PN6 stc335mm 12x18	Ø 267	395	22	
DN250 PN10 stc350mm 12x22	Ø 273	395	26	
DN300 PN6 stc395mm 12x22	Ø 323,9	445	24	
DN300 PN10 stc400mm 12x22	Ø 323,9	445	26	
DN350 PN10 stc460mm 16x22	Ø 355,6	505	24	
DN400 PN10 stc515mm 16x26	Ø 406,4	565	26	
DN500 PN10 stc620mm 20x26	Ø 508	670	26	
DN600 PN10 stc725mm 20x30	Ø 609,6	780	30	
DN700 PN10 stc840mm 24x30	Ø 711	895	30	
DN800 PN10 stc950mm 24x33	Ø 813	1015	33	
DN900 PN10 stc1015mm 24x33	Ø 914	1115	33	
DN1000 PN10 stc1160mm 28x36	Ø 1016	1230	33	



## FLENZEN - DRAAD

Prijslijst per 8-1-2025

\* = op voorraad

EN-1092-1 type 13

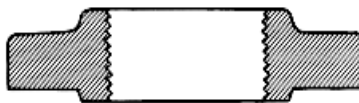

Omschrijving		Buisdiameter	Prijzen per stuk	
			Zwart	Verzinkt
DN15 PN10/16 stc65mm 4x14	*	Ø 21,3 (1/2)	9,05	31,40
DN20 PN10/16 stc75mm 4x14	*	Ø 26,9 (3/4)	11,60	32,12
DN25 PN10/16 stc85mm 4x14	*	Ø 33,7 (1)	11,44	32,58
DN32 PN10/16 stc100mm 4x18		Ø 42,4 (1 1/4)	15,22	43,15
DN40 PN10/16 stc110mm 4x18	*	Ø 48,3 (1 1/2)	16,33	45,46
DN50 PN10/16 stc125mm 4x18		Ø 60,3 (2)	16,19	60,13
DN65 PN10/16 stc145mm 4x18		Ø 76,1 (2 1/2)	20,08	74,32
DN80 PN10/16 stc160mm 8x18	*	Ø 88,9 (3)	25,08	88,56

## LASFLENZEN - VLAK

Prijslijst per 8-1-2025

\* = op voorraad

EN-1092-1 type 01

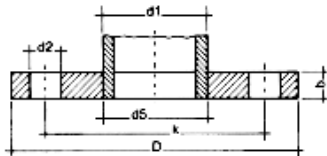

Omschrijving		Buisdiameter	Prijzen per stuk
DN15 PN10/16/40 stc65mm 4x14	*	Ø 21,3 (1/2")	5,53
DN20 PN10/16/40 stc75mm 4x14	*	Ø 26,9 (3/4")	7,92
DN25 PN10/16/40 stc85mm 4x14		Ø 30	7,37
DN25 PN10/16/40 stc85mm 4x14	*	Ø 33,7 (1")	7,24
DN32 PN10/16/40 stc100mm 4x18	*	Ø 38	10,67
DN32 PN10/16/40 stc100mm 4x18	*	Ø 42,4 (1 1/4")	8,80
DN40 PN10/16/40 stc110mm 4x18	*	Ø 48,3 (1 1/2")	9,80
DN50 PN10/16 stc125mm 4x18	*	Ø 60,3 (2")	12,55
DN65 PN10/16 stc145mm 4x18	*	Ø 76,1 (2 1/2")	15,20
DN80 PN10/16 stc160mm 8x18	*	Ø 88,9 (3")	18,92
DN100 PN10/16 stc180mm 8x18	*	Ø 108	25,52
DN100 PN10/16 stc180mm 8x18	*	Ø 114,3 (4")	20,84
DN125 PN10/16 stc210mm 8x18		Ø 133	34,66
DN125 PN10/16 stc210mm 8x18	*	Ø 139,7 (5")	27,91
DN150 PN10/16 stc240mm 8x22	*	Ø 159	42,64
DN200 PN10 stc295mm 8x22	*	Ø 219,1 (8")	46,18
DN250 PN10 stc350mm 12x22	*	Ø 273	61,70
DN300 PN10 stc400mm 12x22		Ø 323,9	
DN350 PN10 stc460mm 16x22		Ø 355,6	
DN400 PN10 stc515mm 16x26		Ø 406,4	
DN500 PN10 stc600mm 20x22		Ø 508	
DN600 PN10 stc610mm 20x30		Ø 610	

## VOORLASFLENZEN

Prijslijst per 8-1-2025

\* = op voorraad

EN-1092-1 type 11



Omschrijving		Buisdiameter	Prijzen per stuk
DN15 PN10/16/40 stc65mm 4x14	*	Ø 21,3 (1/2)	12,36
DN20 PN10/16/40 stc75mm 4x14	*	Ø 25	30,74
DN20 PN10/16/40 stc75mm 4x14	*	Ø 26,9 (3/4)	12,68
DN25 PN16 DIN2633	*	Ø 30	31,12
DN25 PN10/16/40 stc85mm 4x14	*	Ø 33,7 (1)	12,89
DN32 PN10/16/40 stc100mm 4x18	*	Ø 42,4 (1 1/4)	17,65
DN40 PN10/16/40 stc110mm 4x18	*	Ø 44,5	50,77
DN40 PN10/16/40 stc110mm 4x18	*	Ø 48,3 (1 1/2)	19,49
DN50 PN10/16/40 stc125mm 4x18	*	Ø 60,3 (2)	24,38
DN65 PN10/16/40 stc145mm 4x18	*	Ø 76,1 (2 1/2)	28,30
DN80 PN10/16 stc160mm 8x18	*	Ø 88,9 (3)	34,84
DN100 PN10/16 stc180mm 8x18	*	Ø 108	79,56
DN100 PN10/16 stc180mm 8x18	*	Ø 114,3 (4)	40,81
DN100 PN16 DIN2633	*	Ø 133	104,63
DN125 PN10/16 stc210mm 8x18	*	Ø 139,7 (5)	55,13
DN150 PN10/16 stc240mm 8x22	*	Ø 168,3	81,12
DN200 PN16 stc295mm 12x22	*	Ø 219,1 (8)	96,86

## FLENZEN - WELDING NECK

Prijslijst per 8-1-2025

Op aanvraag

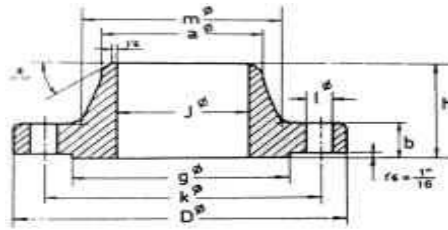

## FITTINGEN

Prijslijst per 8-1-2025

\* = op voorraad

Omschrijving		Buisdiameter	Prijzen per stuk
<b>Nummer 1 + 1a</b>			
<b>Lange of korte bocht 90 graden met binnen- en buitendraad</b>			
1/8	*	Ø 10,2	5,56
1/4	*	Ø 13,5	5,42
3/8	*	Ø 17,2	6,63
1/2	*	Ø 21,3	4,88
3/4	*	Ø 26,9	8,57
1	*	Ø 33,7	11,70
1 1/4	*	Ø 42,4	25,13
1 1/2	*	Ø 48,3	33,33
2	*	Ø 60,3	53,92



<b>Nummer 2 + 2a</b>			
<b>Lange of korte bocht 90 graden met 2 binnendraden</b>			
1/4	*	Ø 13,5	6,94
3/8	*	Ø 17,2	7,93
1/2	*	Ø 21,3	5,52
3/4	*	Ø 26,9	8,65
1	*	Ø 33,7	11,70
1 1/4	*	Ø 42,4	20,60
1 1/2	*	Ø 48,3	25,33
2	*	Ø 60,3	35,18



<b>Nummer 3</b>			
<b>Lange bocht 90 graden met 2 buitendraden</b>			
1/2	*	Ø 21,3	10,50
3/4	*	Ø 26,9	11,68
1	*	Ø 33,7	16,89
1 1/4	*	Ø 42,4	44,44
1 1/2	*	Ø 48,3	63,32
2	*	Ø 60,3	85,54



## FITTINGEN

Prijslijst per 8-1-2025

\* = op voorraad

Omschrijving		Buisdiameter	Prijzen per stuk
<b>Nummer 16</b>			
<b>Sok zonder rand</b>			
1/8	*	Ø 10,2	1,03
1/4	*	Ø 13,5	1,03
3/8	*	Ø 17,2	1,32
1/2	*	Ø 21,3	1,09
3/4	*	Ø 26,9	1,19
1	*	Ø 33,7	1,72
1 1/4	*	Ø 42,4	3,34
1 1/2	*	Ø 48,3	2,71
2	*	Ø 60,3	4,36
2 1/2	*	Ø 76,1	7,74
3	*	Ø 88,9	13,02



<b>Nummer 22</b>
<b>Draadnippel</b>

Op aanvraag



<b>Nummer 23</b>			
<b>Pijpnippel</b>			
1/8		Ø 10,2	3,16
1/4		Ø 13,5	2,01
3/8		Ø 17,2	1,92
1/2		Ø 21,3	1,60
3/4		Ø 26,9	2,03
1		Ø 33,7	2,76
1 1/4		Ø 42,4	3,60
1 1/2		Ø 48,3	3,55
2		Ø 60,3	4,68
2 1/2		Ø 76,1	8,59



## FITTINGEN

Prijslijst per 8-1-2025

\* = op voorraad

Omschrijving	Buisdiameter	Prijzen per stuk
<b>Nummer 40</b> <b>Bocht 45 graden met binnen- en buitendraad</b>		

Op aanvraag



<b>Nummer 41</b> <b>Bocht 45 graden met 2 binnendraden</b>
---

Op aanvraag



<b>Nummer 60</b> <b>Dubbele bocht met 2 binnendraden</b>
---

Op aanvraag



## FITTINGEN

Prijslijst per 8-1-2025

\* = op voorraad

Omschrijving	Buisdiameter	Prijzen per stuk
--------------	--------------	------------------

Nummer 90 Knie 90 graden met 2 binnendraden, egaal			
1/4	*	Ø 13,5	3,54
3/8	*	Ø 17,2	2,40
1/2	*	Ø 21,3	1,93
3/4	*	Ø 26,9	2,88
1	*	Ø 33,7	4,24
1 1/4	*	Ø 42,4	8,01
1 1/2	*	Ø 48,3	13,05
2	*	Ø 60,3	15,30



Nummer 92 Knie 90 graden met binnen- en buitendraad, egaal			
1/8		Ø 10,2	4,31
1/4	*	Ø 13,5	4,55
3/8	*	Ø 17,2	3,46
1/2	*	Ø 21,3	2,25
3/4	*	Ø 26,9	3,37
1	*	Ø 33,7	5,60
1 1/4	*	Ø 42,4	9,38
1 1/2	*	Ø 48,3	14,26
2	*	Ø 60,3	18,82



Nummer 96 Haakse koppeling, conisch met 2 binnendraden	
---	--

Op aanvraag



Nummer 98 Haakse koppeling, conisch met binnen- en buitendraad	
---	--

Op aanvraag





## FITTINGEN

Prijslijst per 8-1-2025

\* = op voorraad

Omschrijving	Buisdiameter	Prijzen per stuk
--------------	--------------	------------------

<b>Nummer 130</b> <b>Teestuk 90 graden + verlooptee met 3 binnendraden</b>
---

1/8		Ø 10,2	4,85
1/4	*	Ø 13,5	4,92
3/8	*	Ø 17,2	3,51
1/2	*	Ø 21,3	2,64
1/2 x 3/8	*	verloop	5,58
3/4	*	Ø 26,9	4,24
3/4 x 3/8	*	verloop	6,98
3/4 x 1/2	*	verloop	4,17
1	*	Ø 33,7	6,43
1 x 3/8		verloop	9,94
1 x 1/2	*	verloop	5,77
1 x 3/4	*	verloop	6,25
1 1/4	*	Ø 42,4	10,90
1 1/4 x 3/8		verloop	14,39
1 1/4 x 1/2	*	verloop	9,77
1 1/2	*	Ø 48,3	17,07
2	*	Ø 60,3	24,12



<b>Nummer 131</b> <b>Teestuk 90 graden met 1 gebogen spruit met 3 binnendraden, egaal of verlopend</b>
---

Op aanvraag



<b>Nummer 132</b> <b>Teestuk 90 graden met 3 binnendraden, egaal of verlopend</b>
--

Op aanvraag



<b>Nummer 165</b> <b>Teestuk 45 graden met 3 binnendraden, egaal</b>
---

Op aanvraag



## FITTINGEN

Prijslijst per 8-1-2025

\* = op voorraad

Omschrijving	Buisdiameter	Prijzen per stuk
--------------	--------------	------------------

**Nummer 180**

**Kruisstuk 90 graden met 4 binnendraden, egaal of verlopend**

Op aanvraag



**Nummer 221**

**Knie met zijspruit, egaal**

Op aanvraag



**Nummer 240**

**Ronde sok, verlopend**

3/8 x 1/8	*	17,2 x 10,2	4,41
3/8 x 1/4	*	17,2 x 13,5	3,91
1/2 x 1/4	*	21,3 x 13,5	4,32
1/2 x 3/8	*	21,3 x 17,2	3,04
3/4 x 1/4	*	26,9 x 13,5	6,50
3/4 x 3/8	*	26,9 x 17,2	5,02
3/4 x 1/2	*	26,9 x 21,3	3,44
1 x 1/2	*	33,7 x 21,3	3,69
1 x 3/4	*	33,7 x 26,9	4,00
1 1/4 x 1/2	*	42,4 x 21,3	8,45
1 1/4 x 3/4	*	42,4 x 26,9	7,46
1 1/4 x 1	*	42,4 x 33,7	7,46
1 1/2 x 3/4	*	48,3 x 26,9	17,26
1 1/2 x 1	*	48,3 x 33,7	10,94
1 1/2 x 1 1/4	*	48,3 x 42,4	12,11
2 x 1	*	60,3 x 33,7	17,76
2 x 1 1/2	*	60,3 x 48,3	18,14
2 1/2 x 1 1/2	*	76,1 x 48,3	66,56
2 1/2 x 2	*	76,1 x 60,3	57,01



## FITTINGEN

Prijslijst per 8-1-2025

\* = op voorraad

Omschrijving	Buisdiameter	Prijzen per stuk
--------------	--------------	------------------

Nummer 241			
Verloopring			
1/4 x 1/8	*	13,5 x 10,2	3,62
3/8 x 1/8	*	17,2 x 10,2	4,36
3/8 x 1/4	*	17,2 x 13,5	2,16
1/2 x 1/4	*	21,3 x 13,5	1,75
1/2 x 3/8	*	21,3 x 17,2	1,75
3/4 x 1/4	*	26,9 x 13,5	3,94
3/4 x 3/8	*	26,9 x 17,2	2,40
3/4 x 1/2	*	26,9 x 21,3	1,92
1 x 3/8	*	33,7 x 17,2	4,92
1 x 1/2	*	33,7 x 21,3	2,71
1 x 3/4	*	33,7 x 26,9	2,57
1 1/4 x 1/2	*	42,4 x 21,3	5,72
1 1/4 x 3/4	*	42,4 x 26,9	4,00
1 1/4 x 1	*	42,4 x 33,7	3,02
1 1/2 x 1/2	*	48,3 x 21,3	7,39
1 1/2 x 3/4	*	48,3 x 26,9	8,09
1 1/2 x 1	*	48,3 x 33,7	5,42
1 1/2 x 1 1/4	*	48,3 x 42,4	4,57
2 x 1/2	*	60,3 x 21,3	17,33
2 x 3/4	*	60,3 x 26,9	14,89
2 x 1	*	60,3 x 33,7	9,94
2 x 1 1/4	*	60,3 x 42,4	9,38
2 x 1 1/2	*	60,3 x 48,3	8,57



Nummer 245			
Dubbele nippel, verlopend			
1/4 x 1/8	*	13,5 x 10,2	6,99
3/8 x 1/4	*	17,2 x 13,5	4,32
1/2 x 1/4	*	21,3 x 13,5	5,72
1/2 x 3/8	*	21,3 x 17,2	5,02
3/4 x 3/8	*	26,9 x 17,2	10,75
3/4 x 1/2	*	26,9 x 21,3	3,68
1 x 1/2	*	33,7 x 21,3	8,96
1 x 3/4	*	33,7 x 26,9	4,09
1 1/4 x 3/4	*	42,4 x 26,9	10,09
1 1/4 x 1	*	42,4 x 33,7	8,18
1 1/2 x 3/4	*	48,3 x 26,9	12,04
1 1/2 x 1 1/4	*	48,3 x 33,7	10,24
2 x 1	*	60,3 x 33,7	17,26
2 x 1 1/2	*	60,3 x 48,3	19,81



## FITTINGEN

Prijslijst per 8-1-2025

\* = op voorraad

Omschrijving	Buisdiameter	Prijzen per stuk
--------------	--------------	------------------

Nummer 246		
Soknippel, verlopend		
3/8 x 1/4	*	17,2 x 13,5
1/2 x 3/8	*	21,3 x 17,2
3/4 x 1/2	*	26,9 x 21,3
1 x 1/2	*	33,7 x 21,3
1 x 3/4	*	33,7 x 26,9
1 1/2 x 1	*	48,3 x 33,7
1 1/2 x 3/4	*	48,3 x 26,9



## FITTINGEN

Prijslijst per 8-1-2025

\* = op voorraad

Omschrijving	Buisdiameter	Prijzen per stuk
--------------	--------------	------------------

Nummer 270 Ronde sok, egaal			
1/8	*	10,2	2,95
1/4	*	13,5	3,34
3/8	*	17,2	2,40
1/2	*	21,3	2,08
3/4	*	26,9	2,88
1	*	33,7	3,70
1 1/4	*	42,4	5,77
1 1/2	*	48,3	8,09
2	*	60,3	12,27



Nummer 271 Ronde sok, egaal met linkse en rechtse draad			
--	--	--	--

Op aanvraag



Nummer 280 Dubbele nippel, egaal			
1/8	*	10,2	3,44
1/4	*	13,5	2,96
3/8	*	17,2	3,37
1/2	*	21,3	2,02
3/4	*	26,9	2,49
1	*	33,7	3,53
1 1/4	*	42,4	5,77
1 1/2	*	48,3	8,18
2	*	60,3	15,08



Nummer 281 Dubbele nippel, egaal met linkse en rechtse draad			
---	--	--	--

Op aanvraag



## FITTINGEN

Prijslijst per 8-1-2025

\* = op voorraad

Omschrijving		Buisdiameter	Prijzen per stuk
<b>Nummer 290</b>			
<b>Stop, met rand en vierkant</b>			
1/8	*	10,2	2,11
1/4	*	13,5	1,72
3/8	*	17,2	1,46
1/2	*	21,3	1,56
3/4	*	26,9	1,97
1	*	33,7	2,30
1 1/4	*	42,4	3,91
1 1/2	*	48,3	4,97
2	*	60,3	9,07



**Nummer 291**  
**Stop, zonder rand met vierkant**

Op aanvraag



**Nummer 294**  
**Stop, met rand met gat in vierkant**

Op aanvraag



**Nummer 300**  
**Zeskantige dop**

Op aanvraag



## FITTINGEN

Prijslijst per 8-1-2025

\* = op voorraad

Omschrijving		Buisdiameter	Prijzen per stuk
<b>Nummer 301</b>			
<b>Ronde dop</b>			
1/8	*	10,2	3,91
1/4	*	13,5	2,57
3/8	*	17,2	1,92
1/2	*	21,3	2,26
3/4	*	26,9	2,68
1	*	33,7	3,17
1 1/4	*	42,4	6,07
1 1/2	*	48,3	7,61
2	*	60,3	14,09
3	*	88,9	28,16
4	*	114,3	70,10



<b>Nummer 310</b>			
<b>Sluitmoer, bewerkt of onbewerkt</b>			
3/8		17,2	2,20
1/2	*	21,3	2,06
3/4	*	26,9	2,16
1	*	33,7	2,57
1 1/2	*	48,3	6,27
2	*	60,3	14,82



Op aanvraag

<b>Nummer 312</b>			
<b>Sluitmoer met uitsparing, onbewerkt</b>			

Op aanvraag



<b>Nummer 340</b>			
<b>Koppeling, conisch met 2 binnendraden</b>			
1/4	*	13,5	18,98
3/8	*	17,2	17,08
1/2	*	21,3	9,34
3/4	*	26,9	10,55
1	*	33,7	12,30
1 1/4	*	42,4	20,47
1 1/2	*	48,3	23,98
2	*	60,3	39,58



## FITTINGEN

Prijslijst per 8-1-2025

\* = op voorraad

Omschrijving	Buisdiameter	Prijzen per stuk
--------------	--------------	------------------

Nummer 341 Koppeling, conisch met binnen- en buitendraad			
1/4	*	13,5	16,39
3/8	*	17,2	15,31
1/2	*	21,3	9,11
3/4	*	26,9	11,11
1	*	33,7	13,67
1 1/4	*	42,4	21,98
1 1/2	*	48,3	27,98
2	*	60,3	43,80



Nummer 471 Kniestuk of plaat, egaal	
--	--

Op aanvraag



Nummer 526 Verlengnippel	
-----------------------------	--

Op aanvraag





## OVERIGEN

Prijslijst per 8-1-2025

\* = op voorraad

Omschrijving		Buisdiameter	Prijzen per stuk
<b>Bolle bodem</b>			
1	*	Ø 33,7	3,86
1 1/4	*	Ø 42,4	3,92
1 1/2	*	Ø 48,3	4,13
2	*	Ø 60,3	4,99
2 1/2	*	Ø 76,1	6,44
3	*	Ø 88,9	6,62
4	*	Ø 114,3	11,08
5	*	Ø 139,7	16,54



<b>Lastee</b>			
1/2	*	Ø 21,3	17,42
3/4	*	Ø 26,9	17,14
1	*	Ø 33,7	20,38
1 1/4	*	Ø 42,4	23,05
1 1/2	*	Ø 48,3	31,77
2	*	Ø 60,3	37,69
2 1/2	*	Ø 76,1	50,98
3	*	Ø 88,9	72,02
4	*	Ø 114,3	88,28

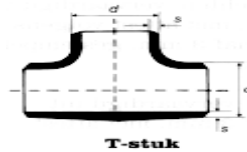

<b>Lasverloopstuk</b>			
3/4 x 1/2	*	26,9 x 21,3	8,48
1 x 1/2	*	33,7 x 21,3	10,23
1 x 3/4	*	33,7 x 26,9	7,06
1 1/4 x 1	*	42,4 x 33,7	8,22
1 1/2 x 1	*	48,3 x 33,7	10,18
1 1/2 x 1 1/4	*	48,3 x 42,4	9,99
2 x 1	*	60,3 x 33,7	15,59
2 x 1 1/2	*	60,3 x 48,3	10,36
2 1/2 x 1 1/2	*	76,1 x 48,3	14,73
2 1/2 x 2	*	76,1 x 60,3	13,05
3 x 2	*	88,9 x 60,3	15,44
3 x 2 1/2	*	88,9 x 76,1	15,62
3 1/2 x 3	*	108 x 88,9	24,37
4 x 2	*	114,3 x 60,3	25,43
4 x 2 1/2	*	114,3 x 76,1	24,50
4 x 3	*	114,3 x 88,9	22,82
5 x 3	*	139,7 x 88,9	47,24
5 x 4	*	139,7 x 114,3	37,73

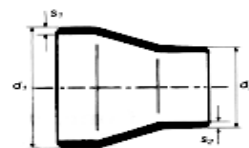

**Cone. verl.** , stukken

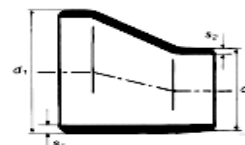

**Exe. verl.**

Excentrische verloopstukken  
geen voorraad Douma Staal, op aanvraag

## OVERIGEN

Prijslijst per 8-1-2025

\* = op voorraad

Omschrijving	Buisdiameter	Prijzen per stuk
--------------	--------------	------------------

Zadelstuk			
1	*	Ø 33,7	7,56
1 1/4	*	Ø 42,4	8,23
1 1/2	*	Ø 48,3	9,61
2	*	Ø 60,3	10,13
2 1/2		Ø 76,1	11,91
3	*	Ø 88,9	20,66
4		Ø 114,3	24,83
5	*	Ø 139,7	49,61

Elbow			
1	*	Ø 33,7	6,08
1 1/4	*	Ø 42,4	7,06
1 1/2		Ø 48,3	8,89
2	*	Ø 60,3	9,16
2 1/2	*	Ø 76,1	18,08
3	*	Ø 88,9	18,72
5	*	Ø 139,7	67,22



